

Gemeinde Flerden

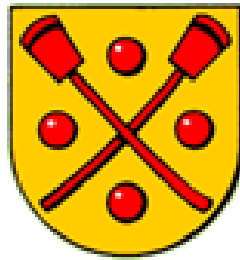

Jahresrechnung 2023

Inhaltsverzeichnis

Gesamtergebnis, Übersicht	Seite 3
Erfolgsrechnung - Zusammenzug nach Arten	Seite 4
Erfolgsrechnung - Zusammenzug nach Funktionen	Seite 5
Investitionsrechnung - Zusammenzug nach Arten	Seite 6
Erfolgsrechnung - Details	Seite 7 - 17
Investitionsrechnung Details	Seite 18
Bilanz	Seiten 19 - 23
Geldflussrechnung	Seite 24
Kennzahlenauswertung	Seite 25 - 31
Anhang inkl. Anlagenspiegel	ab Seite 32

Bericht Revisionsstelle und Geschäftsprüfungskommission

Gemeindevorstand

Michael Johanni	Präsident
Sandra Inauen	Schulfach
Marcel Kunfermann	Baufach
Daniel Lanicca	Werkmeister
Christjohannes Ardüser	Wald- und Weidfach

Geschäftsprüfungskommission

Sandra Trinkler	Mitglied
Gian Reto Filli	Mitglied
Kathrin Schläpfer	Mitglied

Gemeindeverwaltung

Markus Giger	Kanzlist
Silvana Wirth	Verwaltungsangestellte

Gemeinde Flerden

Gesamtergebnis

Übersicht

	Rechnung 2023		Budget 2023		Rechnung 2022	
	Aufwand	Ertrag	Aufwand	Ertrag	Aufwand	Ertrag
1 Erfolgsrechnung						
Total Aufwand	1'260'030.04		1'234'910		1'336'533.29	
Total Ertrag		1'519'184.98		1'261'977		1'518'475.90
Ertragsüberschuss	259'154.94		27'067		181'942.61	
Aufwandüberschuss						
2 Investitionsrechnung						
Total Ausgaben	60'960.05		680'000		38'518.66	
Total Einnahmen		19'500.00		0		107'048.39
Nettoinvestition		41'460.05		680'000	68'529.73	
3 Finanzierung						
Total Nettoinvestitionen VV	41'460.05		680'000			68'529.73
Abschreibungen		63'263.00		63'950		63'548.00
Ertragsüberschuss		259'154.94		27'067		181'942.61
Aufwandüberschuss	0.00		0		0.00	
Einlagen in Spezialfinanzierungen		2'091.14		0		0.00
Entnahmen aus Spezialfinanzierungen	14'052.05		22'440		7'423.76	
Finanzierungsfehlbetrag				611'423		
Finanzierungsüberschuss	268'996.98				306'596.58	

Erfolgsrechnung nach Arten

Kto-No	Bezeichnung	Rechnung 2023		Budget 2023		Rechnung 2022	
		Aufwand	Ertrag	Aufwand	Ertrag	Aufwand	Ertrag
Aufwand							
30	Personalaufwand	46'871.65		42'010.00		40'844.70	
31	Sach- und übriger Betriebsaufwand	196'779.56		201'650.00		206'478.20	
33	Abschreibungen Verwaltungsvermögen	60'586.00		61'250.00		60'871.00	
34	Finanzaufwand	17'359.71		19'000.00		19'105.80	
35	Einlagen in Fonds und Spezialfinanzierungen	2'091.14		0.00		0.00	
36	Transferaufwand	935'200.15		910'450.00		1'008'923.79	
39	Interne Verrechnungen	534.39		550.00		309.80	
Ertrag							
40	Fiskalertrag		696'242.25		516'900.00		652'272.90
41	Regalien und Konzessionen		3'022.69		4'000.00		3'387.53
42	Entgelte		216'492.56		126'500.00		161'533.03
43	Verschiedene Erträge		0.00		0.00		4'500.00
44	Finanzertrag		104'580.85		99'400.00		91'595.97
45	Entnahmen aus Fonds und Spezialfinanzierungen		14'052.05		25'440.00		7'423.76
46	Transferertrag		483'652.75		489'117.00		597'452.91
48	Ausserordentlicher Ertrag		0.00		0.00		0.00
49	Interne Verrechnungen		534.39		620.00		309.80
Gesamtergebnis			259'154.94		27'067.00		181'942.61

Erfolgsrechnung

Kto-No	Bezeichnung	Rechnung 2023		Budget 2023		Rechnung 2022	
		Aufwand	Ertrag	Aufwand	Ertrag	Aufwand	Ertrag
0	ALLGEMEINE VERWALTUNG	176'401.09	20'350.34 156'050.75	160'090.00	26'300.00 133'790.00	154'252.02	23'371.36 130'880.66
1	ÖFFENTLICHE ORDNUNG UND SICHERHEIT, VERTEIDIGUNG	63'662.51	14'085.85 49'576.66	64'380.00	9'000.00 55'380.00	66'105.13	18'418.25 47'686.88
2	BILDUNG	450'942.01	144'100.00 306'842.01	521'700.00	144'100.00 377'600.00	499'676.80	120'895.00 378'781.80
3	KULTUR, SPORT UND FREIZEIT, KIRCHE	10'009.95	742.90 9'267.05	11'200.00	11'200.00	9'293.60	9'293.60
4	GESUNDHEIT	217'250.74	217'250.74	115'500.00	115'500.00	129'794.29	129'794.29
5	SOZIALE SICHERHEIT	22'048.37	6'658.00 15'390.37	18'100.00	18'100.00	10'661.90	1'314.25 9'347.65
6	VERKEHR	98'058.55	2'425.00 95'633.55	101'650.00	1'300.00 100'350.00	100'751.90	6'875.00 93'876.90
7	UMWELTSCHUTZ UND RAUMORDNUNG	107'329.20	74'697.95 32'631.25	126'310.00	79'360.00 46'950.00	91'220.88	70'876.78 20'344.10
8	VOLKSWIRTSCHAFT	79'592.22 49'791.89	129'384.11	85'780.00	60'500.00 25'280.00	184'273.71 2'326.48	186'600.19
9	FINANZEN UND STEUERN	34'735.40 1'092'005.43	1'126'740.83	30'200.00 911'217.00	941'417.00	90'503.06 999'622.01	1'090'125.07
T O T A L		1'260'030.04	1'519'184.98	1'234'910.00	1'261'977.00	1'336'533.29	1'518'475.90
Gewinn / Verlust		259'154.94		27'067.00		181'942.61	
		1'519'184.98	1'519'184.98	1'261'977.00	1'261'977.00	1'518'475.90	1'518'475.90

Investitionsrechnung nach Arten

Kto-No	Bezeichnung	Rechnung 2023		Voranschlag 2023		Rechnung 2022	
		Ausgaben	Einnahmen	Ausgaben	Einnahmen	Ausgaben	Einnahmen
50	Sachanlagen Verwaltungsvermögen	60'960.05		680'000.00		38'518.66	
			60'960.05		680'000.00		38'518.66
61	Rückerstattungen		13'200.00				1'430.00
		13'200.00				1'430.00	
63	Investitionsbeiträge für eigene Rechnung		6'300.00				105'618.39
		6'300.00				105'618.39	
T O T A L		60'960.05	19'500.00	680'000.00		38'518.66	107'048.39
Gewinn / Verlust			41'460.05		680'000.00	68'529.73	
		60'960.05	60'960.05	680'000.00	680'000.00	107'048.39	107'048.39

Erfolgsrechnung

Kto-No	Bezeichnung	Rechnung 2023		Budget 2023		Rechnung 2022	
		Aufwand	Ertrag	Aufwand	Ertrag	Aufwand	Ertrag
0	ALLGEMEINE VERWALTUNG	176'401.09	20'350.34	160'090.00	26'300.00	154'252.02	23'371.36
			156'050.75		133'790.00		130'880.66
01	Legislative und Exekutive						
011	Legislative						
0110	Legislative	13'376.95		6'000.00		9'282.55	
			13'376.95		6'000.00		9'282.55
3000.00	Löhne	928.00		1'000.00		628.00	
3102.00	Drucksachen, Publikationen	196.05		300.00		187.70	
3102.01	Publikationsorgan	2'185.05		2'200.00		2'185.05	
3130.00	Dienstleistungen Dritter	7'219.95		200.00		3'869.40	
3130.01	Porti für Abstimmungen/Wahlen	417.60		300.00		581.50	
3131.00	Honorare Berater (Rechnungsprüfer)	1'976.30		2'000.00		1'830.90	
3170.00	Reisekosten und Spesen	454.00					
012	Exekutive						
0120	Exekutive	36'123.60		33'470.00		32'754.40	
			36'123.60		33'470.00		32'754.40
3000.00	Tag- und Sitzungsgelder Gemeindevorstand	30'693.30		27'000.00		27'400.00	
3050.00	AG-Beiträge AHV, IV, EO, ALV	2'685.85		2'500.00		2'455.05	
3053.00	AG-Beiträge an Unfallversicherungen	165.35		70.00		66.65	
3102.00	Drucksachen, Publikationen			200.00			
3130.00	Dienstleistungen Dritter			200.00			
3134.00	Haftpflichtversicherung	892.50		900.00		892.50	
3170.00	Repräsentationskosten und Spesen	1'396.60		2'000.00		1'650.20	
3199.00	Versch. Betriebsaufwand			300.00			
3636.00	Beiträge an private Organisationen	290.00		300.00		290.00	
02	Gemeindeverwaltung						
021	Gemeindeverwaltung						
0210	Gemeindeverwaltung	98'417.30	13'267.85	90'300.00	13'800.00	88'601.27	13'480.05
			85'149.45		76'500.00		75'121.22
3100.00	Büromaterial	454.35		500.00		6.50	
3102.00	Drucksachen, Publikationen	1'749.95		200.00		1'427.30	
3110.00	Anschaffung Büromobiliar, Büromaschinen	2'982.20		500.00			
3113.00	Anschaffung Hardware	5'909.70					
3130.00	Dienstleistungen Dritter	73.30		500.00			
3130.01	Telefon, Porti, Bankspesen	4'369.65		4'000.00		4'587.42	
3133.00	Softwarekosten und Hosting	1'203.30		1'000.00		958.10	
3133.01	Dienstleistung AFI und KSTV	1'624.85		2'000.00		1'596.95	
3134.00	Sachversicherungsprämien			300.00			
3150.00	Unterhalt Büromobiliar, Büromaschinen			1'000.00			
3170.00	Reisekosten und Spesen			100.00		25.00	
3199.00	Übriger Betriebsaufwand	50.00		200.00			
3612.01	Entschädigung Kanzleiführung	80'000.00		80'000.00		80'000.00	
4210.00	Gebühren für Amtshandlungen		826.70		800.00		992.40
4210.01	Mahngebühren		60.00		500.00		160.00
4260.00	Rückerstattungen Dritter				100.00		25.00
4611.01	Entschädigungen Kanton		701.20		700.00		714.40
4612.00	Einzugsprovisionen		679.95		700.00		588.25
4612.01	Entschädigung Verbandsbuchhaltungen		11'000.00		11'000.00		11'000.00

Erfolgsrechnung

Kto-No	Bezeichnung	Rechnung 2023		Budget 2023		Rechnung 2022	
		Aufwand	Ertrag	Aufwand	Ertrag	Aufwand	Ertrag
022	Bauverwaltung						
0220	Bauverwaltung		1'394.99	750.00	2'000.00	622.20	3'951.31
		1'394.99		1'250.00		3'329.11	
3090.00	Aus- und Weiterbildung des Personals			100.00			
3132.00	Honorare externe Berater, Fachexperten			500.00		622.20	
3636.00	Beiträge an private Organisationen			150.00			
4210.01	Baubewilligungsgebühren		1'394.99		2'000.00		3'951.31
029	Verwaltungsliegenschaften						
0290	Verwaltungsliegenschaften	28'483.24	5'687.50	29'570.00	10'500.00	22'991.60	5'940.00
			22'795.74		19'070.00		17'051.60
3010.00	Löhne Betriebspersonal	4'475.20		5'100.00		3'985.40	
3050.00	AG-Beiträge AHV, IV, EO, ALV	383.90		420.00		413.55	
3053.00	AG-Beiträge an Unfallversicherungen	16.90		50.00		17.35	
3101.00	Betriebs- und Verbrauchsmaterial	629.55		700.00			
3111.00	Anschaffung Maschinen, Geräte, Fahrzeuge			1'000.00			
3120.01	Heizung, Wasser, Energie, Entsorgung	12'693.97		10'000.00		9'472.65	
3134.00	Sachversicherungsprämien	2'216.20		2'100.00		1'671.45	
3144.00	Unterhalt, Gebäude	1'220.62		3'500.00		383.30	
3151.00	Unterhalt Mobilien	452.05		500.00		449.65	
3170.00	Div. Spesen	374.85		200.00		578.25	
3300.40	Planmässige Abschreibungen Hochbauten VV	5'975.00		6'000.00		5'975.00	
3910.00	Interne Verrechnung Dienstleistungen	45.00				45.00	
4260.00	Rückerstattungen Dritter		1'307.50		1'500.00		1'200.00
4470.00	Liegenschaftserträge VV		4'380.00		9'000.00		4'740.00
1	ÖFFENTLICHE ORDNUNG UND SICHERHEIT, VERTEIDIGUNG	63'662.51	14'085.85	64'380.00	9'000.00	66'105.13	18'418.25
			49'576.66		55'380.00		47'686.88
14	Allgemeines Rechtswesen						
140	Allgemeines Rechtswesen						
1400	Allgemeines Rechtswesen (allgemein)	24'800.00	4'347.00	27'000.00		26'356.00	6'733.00
			20'453.00		27'000.00		19'623.00
3611.00	Amtliche Schätzungen	17.00		1'000.00		1'745.00	
3612.00	Grundbuchgebühren	55.00		1'000.00			
3612.01	Beitrag Berufsbeistandschaften	24'728.00		25'000.00		24'611.00	
4260.01	Rückerstattungen Rechtspflege		4'347.00				6'733.00
1406	Regionales Zivilstandsamt	4'773.00	251.00	4'500.00		6'114.00	
			4'522.00		4'500.00		6'114.00
3612.00	Regionales Zivilstandsamt	4'773.00		4'500.00		6'114.00	
4260.00	Rückerstattungen		251.00				
1407	Regionales Betreibungsamt	61.00	2'132.00	500.00			4'585.00
		2'071.00			500.00	4'585.00	
3612.00	Regionales Betreibungsamt	61.00		500.00			
4260.00	Rückerstattung Dritter		2'132.00				4'585.00

Erfolgsrechnung

Kto-No	Bezeichnung	Rechnung 2023		Budget 2023		Rechnung 2022	
		Aufwand	Ertrag	Aufwand	Ertrag	Aufwand	Ertrag
15	Feuerwehr						
150	Feuerwehr						
1500	Feuerwehr	26'921.36	7'355.85	24'980.00	6'000.00	26'973.08	7'100.25
			19'565.51		18'980.00		19'872.83
3134.00	Einsatzkostenversicherung	273.00		280.00		263.55	
3134.01	Sachversicherungen	95.05		200.00		88.25	
3199.00	Versch. Betriebsaufwand	680.05				90.00	
3300.40	Planmässige Abschr. Feuerwehrmagazin	1'773.00		1'800.00		1'773.00	
3611.00	Brandschutzkontrollen			1'000.00			
3612.00	Beitrag Feuerwehrverband OH	21'423.26		19'000.00		22'081.28	
3660.00	Ordentliche Abschr. Investitionsbeitrag	2'677.00		2'700.00		2'677.00	
4200.00	Feuerwehrpflichtersatz		7'355.85		6'000.00		7'100.25
16	Verteidigung						
161	Militärische Verteidigung						
1610	Militärische Verteidigung	3'240.05		3'300.00		3'240.05	
			3'240.05		3'300.00		3'240.05
3612.01	Beitrag an regionale Schiessanlage	3'240.05		3'300.00		3'240.05	
162	Zivile Verteidigung						
1620	Zivilschutz (allgemein)	3'867.10		4'100.00	3'000.00	3'422.00	
			3'867.10		1'100.00		3'422.00
3090.00	Kurse und Übungen	2'279.20		1'700.00		1'645.65	
3101.00	Betriebs- und Verbrauchsmaterial	81.65		200.00			
3120.01	Energie, Wasser	130.10		300.00		142.05	
3134.00	Sachversicherungsprämien	176.15		200.00		163.60	
3144.01	Unterhalt Sirenenanlage			500.00			
3151.00	Unterhalt Polycom	1'200.00		1'200.00		1'470.70	
4501.00	Entnahme aus Fonds				3'000.00		
2	BILDUNG	450'942.01	144'100.00	521'700.00	144'100.00	499'676.80	120'895.00
			306'842.01		377'600.00		378'781.80
21	Obligatorische Schule						
211	Eingangsstufe						
2110	Kindergarten	81'989.96		95'000.00		85'370.71	
			81'989.96		95'000.00		85'370.71
3612.01	Anteil Kiga SVO	81'989.96		95'000.00		85'370.71	
212	Primarstufe						
2120	Primarstufe	262'178.60		295'000.00		273'784.50	
			262'178.60		295'000.00		273'784.50
3612.01	Anteil Primar SVO	262'178.60		295'000.00		273'784.50	
213	Oberstufe / Sekundarstufe I						
2130	Oberstufe / Sekundarstufe I	93'000.00		120'000.00		127'500.00	
			93'000.00		120'000.00		127'500.00
3612.01	Schulgelder Oberstufe	93'000.00		120'000.00		127'500.00	
214	Musikschulen						
2140	Musikschulen	9'590.45		7'500.00		8'838.59	
			9'590.45		7'500.00		8'838.59
3612.01	Beitrag Musikschule	9'590.45		7'500.00		8'838.59	

Erfolgsrechnung

Kto-No	Bezeichnung	Rechnung 2023		Budget 2023		Rechnung 2022	
		Aufwand	Ertrag	Aufwand	Ertrag	Aufwand	Ertrag
217	Schulliegenschaften						
2170	Schulliegenschaften	4'183.00		4'200.00		4'183.00	
			4'183.00		4'200.00		4'183.00
3300.40	Planb. Abschreibung Schulhaus	4'183.00		4'200.00		4'183.00	
219	Volksschule Übriges						
2192	Volksschule Sonstiges		144'100.00		144'100.00		120'895.00
		144'100.00		144'100.00		120'895.00	
4621.	Schullastenausgleich Kanton		144'100.00		144'100.00		120'895.00
3	KULTUR, SPORT UND FREIZEIT, KIRCHE	10'009.95	742.90	11'200.00		9'293.60	
			9'267.05		11'200.00		9'293.60
32	Kultur, übrige						
321	Bibliotheken						
3210	Bibliotheken	538.00		500.00		520.00	
			538.00		500.00		520.00
3636.00	Beitrag Regionalbibliothek	538.00		500.00		520.00	
322	Konzert und Theater						
3220	Konzert und Theater	350.00		300.00		350.00	
			350.00		300.00		350.00
3636.00	Beiträge an private Organisationen	350.00		300.00		350.00	
329	Kultur, übriges						
3290	Kultur, übriges	3'600.00		3'600.00		3'600.00	
			3'600.00		3'600.00		3'600.00
3636.02	Beitrag an offene Jugendarbeit	3'600.00		3'600.00		3'600.00	
34	Sport und Freizeit						
341	Sport						
3410	Sport	1'816.00		500.00		500.00	
			1'816.00		500.00		500.00
3636.00	Beiträge an Vereine	1'816.00		500.00		500.00	
342	Freizeit						
3420	Freizeit	3'087.70	742.90	5'200.00		3'713.80	
			2'344.80		5'200.00		3'713.80
3612.00	Beitrag Badi Thusis	2'507.70		5'000.00		3'533.80	
3636.00	Beiträge an private Organisationen	580.00		200.00		180.00	
4260.00	Rückerstattungen		742.90				
35	Kirchen und religiöse Angelegenheiten						
350	Kirchen und religiöse Angelegenheiten						
3500	Kirchen und religiöse Angelegenheiten	618.25		1'100.00		609.80	
			618.25		1'100.00		609.80
3010.00	Messmerlohn	500.00		500.00		500.00	
3134.00	Sachversicherungen	118.25		100.00		109.80	
3144.00	Unterhalt Kirchturm/Geläute			500.00			

Erfolgsrechnung

Kto-No	Bezeichnung	Rechnung 2023		Budget 2023		Rechnung 2022	
		Aufwand	Ertrag	Aufwand	Ertrag	Aufwand	Ertrag
4	GESUNDHEIT	217'250.74		115'500.00		129'794.29	
			217'250.74		115'500.00		129'794.29
41	Spitäler, Kranken- und Pflegeheime						
411	Spitäler						
4110	Spitäler	158'691.94		48'300.00		55'131.09	
			158'691.94		48'300.00		55'131.09
3612.00	Beitrag an Spital Thusis	131'058.05		25'000.00		29'806.10	
3612.01	GWL Spital	3'877.38		2'300.00		1'524.67	
3612.10	Fallbeiträge Spital Thusis	5'081.92		5'000.00		5'219.11	
3612.11	Fallbeiträge übrige Spitäler	18'674.59		16'000.00		18'581.21	
412	Kranken-, Alters- und Pflegeheime						
4120	Kranken-, Alters- und Pflegeheime	47'541.20		50'000.00		55'576.20	
			47'541.20		50'000.00		55'576.20
3612.00	Anteil KVG-Pflegekosten	47'541.20		50'000.00		55'576.20	
42	Ambulante Krankenpflege						
421	Ambulante Krankenpflege						
4210	Ambulante Krankenpflege	10'860.60		17'100.00		18'747.00	
			10'860.60		17'100.00		18'747.00
3612.01	Spitex	10'860.60		17'100.00		18'747.00	
43	Gesundheitsprävention						
433	Schulgesundheitsdienst						
4330	Schulgesundheitsdienst					148.00	
							148.00
3130.00	Dienstleistungen Dritter					148.00	
49	Gesundheitswesen, übriges	157.00		100.00		192.00	
			157.00		100.00		192.00
490	Gesundheitswesen, übriges						
4900	Gesundheitswesen, übriges	157.00		100.00		192.00	
			157.00		100.00		192.00
3130.00	Dienstleistungen Dritter					192.00	
3636.00	Beiträge private Organisationen	157.00		100.00			
5	SOZIALE SICHERHEIT	22'048.37	6'658.00	18'100.00		10'661.90	1'314.25
			15'390.37		18'100.00		9'347.65
54	Familie und Jugend						
545	Leistungen an Familien						
5450	Leistungen an Familien						
3636.00	Beiträge an private Organisationen			100.00		200.00	
3636.02	pro Juventute Elternbriefe	110.00		100.00			

Erfolgsrechnung

Kto-No	Bezeichnung	Rechnung 2023		Budget 2023		Rechnung 2022	
		Aufwand	Ertrag	Aufwand	Ertrag	Aufwand	Ertrag
5451	Kinderkrippen und Kinderhorte	5'727.90	540.00	5'000.00		500.00	1'314.25
			5'187.90		5'000.00	814.25	
3612.00	Familienergänzende Kinderbetreuung	5'727.90		5'000.00		500.00	
4260.00	Rückerstattungen		540.00				1'314.25
57	Sozialhilfe und Asylwesen						
572	Wirtschaftliche Hilfe						
5720	Gesetzliche wirtschaftliche Hilfe	6'090.67	6'118.00	1'700.00		144.10	
		27.33			1'700.00		144.10
3636.00	Beiträge priv. Organisationen	148.60		200.00		144.10	
3637.00	Materielle Hilfe Einwohner	5'942.07		1'500.00			
4260.00	Rückerstattung materielle Hilfe		6'118.00				
573	Asylwesen						
5730	Asylwesen	1'150.85		2'200.00		377.10	
			1'150.85		2'200.00		377.10
3611.00	Beitrag Integrationsförderung	396.55		400.00		335.65	
3611.01	Beitrag Unterbringung UMA	754.30		1'800.00		41.45	
579	Fürsorge, übriges						
5790	Fürsorge, übriges	8'968.95		9'000.00		9'440.70	
			8'968.95		9'000.00		9'440.70
3612.00	Beitrag regionaler Sozialdienst	8'968.95		9'000.00		9'440.70	
6	VERKEHR	98'058.55	2'425.00	101'650.00	1'300.00	100'751.90	6'875.00
			95'633.55		100'350.00		93'876.90
61	Strassenverkehr						
615	Gemeindestrassen						
6150	Gemeindestrassen	92'265.55	2'425.00	95'950.00	1'300.00	94'949.90	6'875.00
			89'840.55		94'650.00		88'074.90
3010.00	Löhne Betriebspersonal	473.75		500.00			
3050.00	AG-Beiträge AHV, IV, EO, ALV	467.65					
3101.00	Betriebs- und Verbrauchsmaterial	207.00		500.00			
3111.00	Signalisation	1'685.40		1'000.00			
3120.00	Energie Strassenbeleuchtung	3'284.50		500.00		407.00	
3130.00	Dienstleistungen Dritter	247.70		1'000.00		193.85	
3130.01	Strassenreinigung			1'000.00			
3141.00	Unterhalt Strassen / Verkehrswege	17'466.20		25'000.00		30'639.35	
3141.01	Unterhalt Winterdienst	23'183.35		25'000.00		20'136.70	
3141.02	Unterhalt Strassenbeleuchtung			500.00			
3199.00	Übriger Betriebsaufwand	1'962.00		300.00			
3300.30	Planm. Abschr. übriger Tiefbauten VV	42'673.00		40'000.00		42'958.00	
3300.40	Planb. Abschreibungen Hochbauten (Leuchten)	615.00		650.00		615.00	
4240.00	Fahrbewilligungen					300.00	450.00
4260.00	Rückerstattungen Dritter		2'425.00		1'000.00		6'425.00

Erfolgsrechnung

Kto-No	Bezeichnung	Rechnung 2023		Budget 2023		Rechnung 2022	
		Aufwand	Ertrag	Aufwand	Ertrag	Aufwand	Ertrag
62	Öffentlicher Verkehr						
622	Regionalverkehr						
6220	Regionalverkehr	5'793.00		5'700.00		5'802.00	
			5'793.00		5'700.00		5'802.00
3632.00	Beitrag Bustaxi und OeV	5'793.00		5'700.00		5'802.00	
7	UMWELTSCHUTZ UND RAUMORDNUNG	107'329.20	74'697.95	126'310.00	79'360.00	91'220.88	70'876.78
			32'631.25		46'950.00		20'344.10
71	Wasserversorgung						
710	Wasserversorgung						
7101	Wasserversorgung	14'755.00	14'755.00	22'310.00	22'310.00	22'503.58	22'503.58
3010.00	Löhne Betriebspersonal	2'841.25		2'000.00		3'508.50	
3050.00	AG-Beiträge AHV, IV, EO, ALV	586.30		200.00		224.55	
3053.00	AG-Beiträge an Unfallversicherungen			10.00			
3111.00	Anschaffung Wassermesser			500.00		688.20	
3120.00	Energie Reservoir/Pumpwerke	1'733.50		1'600.00		2'172.65	
3130.00	Dienstleistungen Dritter					2'608.90	
3130.01	Telefon			250.00			
3134.00	Sachversicherungsprämien	39.70		50.00		36.85	
3143.00	Unterhalt Netz und Reservoir	6'132.37		17'000.00		12'470.93	
3170.00	Spesenentschädigung	1'801.00		200.00		793.00	
3199.00	Diverser Betriebsaufwand			500.00			
3510.00	Einlage in Spezialfinanzierung	1'620.88					
4120.00	Entschädigung Anteil Ueberwasser		2'942.69		4'000.00		3'307.53
4240.00	Wassergebühren		8'322.90		9'000.00		8'894.00
4240.01	Zählermieten		240.00				300.00
4260.00	Rückerstattungen Dritter		279.41				
4260.01	Beitrag Löschwasserversorgung		2'970.00		2'900.00		2'956.00
4510.00	Entnahmen aus Spezialfinanzierung				6'340.00		7'046.05
4940.00	Interne Verzinsung				70.00		
72	Abwasserbeseitigung						
720	Abwasserbeseitigung						
7201	Abwasserbeseitigung	36'698.85	36'698.85	37'600.00	37'600.00	26'053.98	26'053.98
3131.00	Nachführung Leitungskataster	11'819.30		10'000.00		1'235.45	
3137.00	Gebühren, Abgaben			300.00			
3143.00	Unterhalt Netz	4'049.45		5'000.00		5'061.20	
3320.90	Planmässige Abschr immaterielle Anlagen			3'200.00			
3614.00	Betriebsbeitrag ARA	20'830.10		19'100.00		19'705.05	
3940.00	Interne Verzinsung					52.28	
4240.00	ARA-Gebühren		22'646.80		24'000.00		25'911.60
4510.00	Entnahme aus Spezialfinanzierung		14'052.05		13'350.00		142.38
4940.00	Interne Verzinsung				250.00		
73	Abfallwirtschaft						
730	Abfallwirtschaft						
7300	Abfallwirtschaft	133.55		300.00		267.10	
			133.55		300.00		267.10
3612.00	Tierkörperentsorgung	133.55		300.00		267.10	

Erfolgsrechnung

Kto-No	Bezeichnung	Rechnung 2023		Budget 2023		Rechnung 2022	
		Aufwand	Ertrag	Aufwand	Ertrag	Aufwand	Ertrag
7301	Abfallwirtschaft	19'204.10	19'204.10	19'250.00	19'250.00	21'040.22	21'040.22
3130.00	Unterhalt Deponie	1'891.35		1'500.00		2'879.30	
3130.01	Spezialabfuhren	210.00		1'400.00		1'748.25	
3199.00	Diverser Betriebsaufwand			200.00		172.50	
3300.30	Planbare Abschreibungen	5'367.00		5'400.00		5'367.00	
3510.00	Einlage in Spezialfinanzierung	470.26					
3612.00	AVM Betriebsbeitrag	10'776.10		10'500.00		10'660.65	
3940.00	Interne Verzinsung	489.39		250.00		212.52	
4240.00	Gebindegebühren		10'250.00		10'000.00		10'009.10
4240.01	Grundgebühren		4'558.35		4'700.00		5'841.40
4240.02	Containergebühren		1'101.40		800.00		794.85
4260.00	Rückerstattungen Dritter		3'249.35		1'000.00		4'114.54
4510.00	Entnahme aus Spezialfinanzierung				2'750.00		235.33
4910.04	Interne Verrechnung Kehrichtentsorgung		45.00				45.00
74	Verbauungen						
741	Gewässerverbauungen						
7410	Gewässerverbauungen	19'581.05		26'000.00		4'987.10	
			19'581.05		26'000.00		4'987.10
3142.00	Unterhalt Nollaverbauungen	19'581.05		26'000.00		4'987.10	
77	Übriger Umweltschutz						
771	Friedhof und Bestattung						
7710	Friedhof und Bestattung	1'932.70		1'900.00	2'650.00	200.00	616.00
			32.70			2'450.00	350.00
3010.00	Löhne	375.00		500.00			
3050.00	AG-Beiträge AHV, IV, EO, ALV			50.00			
3130.00	Dienstleistungen Dritter			1'000.00			
3143.00	Unterhalt Friedhof	1'557.70		1'000.00		616.00	
3199.00	Diverser Betriebsaufwand			100.00			
4240.00	Grabgebühren		500.00				
4260.00	Rückerstattung Dritter		1'400.00		200.00		350.00
779	Umweltschutz, übriges						
7790	Umweltschutz, übriges	210.45		500.00		432.40	
			210.45		500.00		432.40
3140.00	Robidog	210.45		500.00		432.40	
79	Raumordnung						
790	Raumordnung						
7900	Raumordnung	14'813.50		2'140.00	17'700.00	15'320.50	929.00
			12'673.50		17'700.00		14'391.50
3130.00	Dienstleistungen Dritter	538.50		4'000.00		538.50	
3612.01	Beiträge Regionalplanung	14'075.00		13'500.00		14'582.00	
3636.00	Beiträge private Organisationen	200.00		200.00		200.00	
4260.00	Rückerstattung Dritter		2'140.00				929.00

Erfolgsrechnung

Kto-No	Bezeichnung	Rechnung 2023		Budget 2023		Rechnung 2022	
		Aufwand	Ertrag	Aufwand	Ertrag	Aufwand	Ertrag
8	VOLKSWIRTSCHAFT	79'592.22	129'384.11	85'780.00	60'500.00	184'273.71	186'600.19
		49'791.89			25'280.00	2'326.48	
81	Landwirtschaft						
811	Landwirtschaft						
8110	Landwirtschaft	23'950.00	7'930.00	18'500.00	5'000.00	6'784.94	4'530.00
			16'020.00		13'500.00		2'254.94
3130.00	Dienstleistungen und Projekte			300.00			
3141.00	Unterhalt Güterwege, Zäune	23'856.55		18'000.00		6'691.49	
3611.01	Beitrag Betriebshelferdienst	93.45		100.00		93.45	
3636.00	Beiträge an priv. Organisationen			100.00			
4430.20	Weidetaxen und Pachtzinsen		7'930.00		5'000.00		4'530.00
82	Forstwirtschaft						
820	Forstwirtschaft						
8200	Forstwirtschaft	52'764.54	110'806.36	64'900.00	55'000.00	175'275.22	181'990.19
		58'041.82			9'900.00	6'714.97	
3103.00	Fachliteratur, Abonnemente	150.00		100.00			
3141.01	Unterhalt Waldwege- und Strassen	4'795.00		5'000.00		4'795.00	
3612.00	Beitrag an SELVA	730.00		800.00			
3612.01	Beitrag an Forstrevier	30'606.44		30'000.00		152'267.02	
3612.02	Beitrag Forstrevier hoheitliche Aufgaben	16'483.10		29'000.00		18'213.20	
4240.00	Heinzenberg Produkte		5'222.11		15'000.00		14'031.29
4240.01	Arbeiten für Gemeinde				5'000.00		1'826.14
4250.00	Erlös aus Holzverkäufen		86'029.65		10'000.00		17'748.50
4309.00	übrige Erträge						4'500.00
4611.01	Beiträge Waldpflege		19'554.60		25'000.00		143'884.26
84	Tourismus						
840	Tourismus						
8400	Tourismus	2'765.28	10'567.75	1'500.00		2'081.20	
		7'802.47			1'500.00		2'081.20
3612.00	Beiträge Tourismusförderung	2'765.28		1'500.00		2'081.20	
4260.00	Rückerstattungen		10'567.75				
85	Industrie, Gewerbe, Handel						
850	Industrie, Gewerbe, Handel						
8500	Industrie, Gewerbe, Handel		80.00			80.00	80.00
		80.00					
4120.00	Wirtschaftsbewilligungen		80.00				80.00
89	Sonstige gewerbliche Betriebe	112.40		880.00	500.00	132.35	
			112.40		380.00		132.35
8900	Sägerei	112.40		880.00	500.00	132.35	
			112.40		380.00		132.35
3010.00	Löhne			300.00			
3053.00	AG-Beiträge Unfallversicherung			10.00			
3120.00	Energieverbrauch	43.70		50.00		68.60	
3134.00	Sachversicherungsprämie	68.70		120.00		63.75	
3151.00	Unterhalt			300.00			
3199.00	übriger Betriebsaufwand			100.00			
4250.00	Sägetaxen				500.00		

Erfolgsrechnung

Kto-No	Bezeichnung	Rechnung 2023		Budget 2023		Rechnung 2022	
		Aufwand	Ertrag	Aufwand	Ertrag	Aufwand	Ertrag
9	FINANZEN UND STEUERN	34'735.40	1'126'740.83	30'200.00	941'417.00	90'503.06	1'090'125.07
		1'092'005.43		911'217.00		999'622.01	
91	Steuern						
910	Steuern						
9100	Allgemeine Gemeindesteuern	64.30	626'924.85	1'000.00	472'300.00	80.25	593'925.15
		626'860.55		471'300.00		593'844.90	
3130.10	Inkassoprovision und Entschädigung			500.00			
3181.00	Erlasse u. Abschreibungen	64.30		500.00		80.25	
4000.00	Einkommenssteuern nat. Personen		462'933.75		350'000.00		445'703.80
4000.15	Steuern auf Kapitalabfindungen		11'301.00				20'340.00
4001.00	Vermögenssteuern nat. Personen		96'695.00		100'000.00		93'183.00
4002.00	Quellensteuern		30'162.00		15'000.00		9'115.10
4009.00	Liquidationsgewinnsteuer						15'602.00
4010.00	Steuern jur. Personen		25'539.80		7'000.00		9'761.25
4210.00	Mahngebühren		293.30		300.00		220.00
9101	Sondersteuern	746.00	69'610.70	500.00	44'900.00	486.00	58'567.75
		68'864.70		44'400.00		58'081.75	
3130.10	Entschäd. Veranlagung Grundstücksgewinn	746.00		500.00		486.00	
4021.00	Liegenschaftsteuer		57'975.00		42'000.00		53'312.00
4022.00	Grundstückgewinnsteuern		1'028.85				1'668.30
4023.00	Handänderungssteuer		8'933.85		2'000.00		1'536.15
4024.00	Erbschafts- und Schenkungssteuern		540.00				540.00
4033.00	Hundesteuer		1'133.00		900.00		1'511.30
93	Finanz- und Lastenausgleich						
930	Finanz- und Lastenausgleich						
9300	Finanz- und Lastenausgleich		307'617.00		307'617.00		320'371.00
		307'617.00		307'617.00		320'371.00	
4621.00	Beiträge Finanzausgleich Kanton		291'060.00		291'060.00		301'237.00
4621.02	Beitrag Gebirgslastenausgleich		16'557.00		16'557.00		19'134.00
96	Vermögens- und Schuldenverwaltung						
961	Zinsen						
9610	Zinsen		1'815.88	300.00	700.00	858.50	766.02
		1'815.88		400.00			92.48
3400.00	Verzinsung flüssige Mittel		607.44				
3406.00	Verzinsung langfristiges FK					858.50	
3940.00	Verpflichtungsverzinsung			300.00			
4400.00	Zinsen flüssige Mittel						42.12
4401.00	Verzugszinsen		657.05		400.00		397.10
4420.00	Zinsen Wertschriften		62.00				62.00
4940.00	Verpflichtungsverzinsung		489.39		300.00		264.80

Erfolgsrechnung

Kto-No	Bezeichnung	Rechnung 2023		Budget 2023		Rechnung 2022	
		Aufwand	Ertrag	Aufwand	Ertrag	Aufwand	Ertrag
963	Liegenschaften des Finanzvermögens						
9630	Liegenschaften des Finanzvermögens	25'369.70	93'443.60	18'600.00	85'000.00	80'692.91	92'056.90
		68'073.90		66'400.00		11'363.99	
3101.00	Betriebs- und Verbrauchsmaterial			500.00			
3130.00	Dienstleistungen Dritter	1'108.25		800.00			
3134.00	Sachversicherungen	2'716.25		2'600.00		2'837.85	
3144.00	Baulicher Unterhalt	9'641.05		3'000.00		60'090.81	
3150.00	Unterhalt Mobiliar, Maschinen	2'264.00		1'000.00			
3180.00	WB auf Forderungen					7'843.95	
3439.00	Wasser, Energie, Entsorgungen H 12	880.20		1'000.00		2'362.40	
3439.01	Wasser, Energie, Entsorgung H 35	3'823.10		6'000.00		5'116.80	
3439.02	Heizung Haus 12	4'936.85		3'000.00		896.85	
3439.03	Heizung H 35			500.00		1'544.25	
3439.90	Diverser Betriebsaufwand			200.00			
4260.00	Rückerstattungen		1'891.80				10'232.15
4430.00	Mietzinse Liegenschaften FV		84'137.85		75'000.00		72'769.60
4430.10	Baurechtszinse		7'413.95		10'000.00		9'055.15
9631	Trinkwasserkraftwerk	8'503.35	25'911.60	9'300.00	30'000.00	8'346.45	23'283.95
		17'408.25		20'700.00		14'937.50	
3130.00	Anteil Dienstleistungen Dritter			500.00		19.45	
3151.00	Anteil Unterhalt Kleinkraftwerk	176.35		500.00			
3441.00	Wertberichtigung Sachanlagen FV	8'327.00		8'300.00		8'327.00	
4250.00	Anteil Stromverkauf		25'911.60		30'000.00		23'283.95
9632	Photovoltaikanlage	52.05	1'417.20	500.00	900.00	38.95	1'154.30
		1'365.15		400.00		1'115.35	
3130.00	Dienstleistungen Dritter	52.05		500.00		38.95	
4250.01	Stromverkauf		1'417.20		900.00		1'154.30
T O T A L		1'260'030.04	1'519'184.98	1'234'910.00	1'261'977.00	1'336'533.29	1'518'475.90
Gewinn / Verlust		259'154.94		27'067.00		181'942.61	
		1'519'184.98	1'519'184.98	1'261'977.00	1'261'977.00	1'518'475.90	1'518'475.90

Investitionsrechnung

Kto-No	Bezeichnung	Rechnung 2023		Voranschlag 2023		Rechnung 2022	
		Ausgaben	Einnahmen	Ausgaben	Einnahmen	Ausgaben	Einnahmen
6	VERKEHR	14'149.45	13'200.00	50'000.00			1'430.00
			949.45		50'000.00	1'430.00	
61	Strassenverkehr						
615	Gemeindestrassen						
5010.00	Erneuerung Güterstrassennetz	14'149.45		50'000.00			
6110.00	Strassen / Verkehrswege		13'200.00				1'430.00
7	UMWELTSCHUTZ UND RAUMORDNUNG	46'810.60	6'300.00	630'000.00		38'518.66	105'618.39
			40'510.60		630'000.00	67'099.73	
71	Wasserversorgung						
710	Wasserversorgung						
5031.01	Sanierung Wasser, Reservoir			600'000.00			
6370.00	Anschlussgebühren		2'100.00				26'404.34
72	Abwasserbeseitigung						
720	Abwasserbeseitigung						
6370.00	Anschlussgebühren		4'200.00				79'214.05
79	Raumordnung						
790	Raumordnung						
5093.00	Revision Raumplanung	46'810.60		30'000.00		38'518.66	
TOTAL		60'960.05	19'500.00	680'000.00		38'518.66	107'048.39
Gewinn / Verlust			41'460.05		680'000.00	68'529.73	
		60'960.05	60'960.05	680'000.00	680'000.00	107'048.39	107'048.39

Bilanz 2023

Kto-No	Bezeichnung	Bilanz	Veränderung		Bilanz
		31.12.2022	Zunahme	Abnahme	31.12.2023
1	AKTIVEN	5'440'192.82	358'179.21	153'001.26	5'645'370.77
10	Finanzvermögen	4'718'421.47	297'219.16	76'538.26	4'939'102.37
100	Flüssige Mittel und kurzfristige Geldanlagen	1'892'492.65	222'073.16	956.95	2'113'608.86
1000	Kasse	2'762.70	0.00	956.95	1'805.75
10000	Hauptkassen	2'762.70	0.00	956.95	1'805.75
10000.01	Kassa	2'762.70	0.00	956.95	1'805.75
1002	Bank	1'889'729.95	222'073.16	0.00	2'111'803.11
10020	Bankkontokorrente	1'772'996.54	215'465.72	0.00	1'988'462.26
10020.01	GKB Kontokorrent	907'471.45	129'953.44	0.00	1'037'424.89
10020.02	Raiffeisen Kontokorrent	865'525.09	85'512.28	0.00	951'037.37
10021	Weitere Bankkonten	116'733.41	6'607.44	0.00	123'340.85
10021.01	Raiffeisen Sparkonto	116'733.41	6'607.44	0.00	123'340.85
101	Forderungen	1'086'582.87	49'465.60	67'254.31	1'068'794.16
1010	Forderungen aus Lieferungen und Leistungen gegenüber Dritten	83'516.81	5'368.95	29'544.09	59'341.67
10100	Forderungen aus Lieferungen und Leistungen	83'516.81	5'368.95	29'544.09	59'341.67
10100.01	Debitoren	38'523.81	0.00	28'553.94	9'969.87
10100.02	Guthaben Gemeindegebühren	52'836.95	0.00	990.15	51'846.80
10100.99	WB auf Forderungen und Leistungen	-7'843.95	5'368.95	0.00	-2'475.00
1011	Kontokorrente mit Dritten	395'968.31	25'250.00	37'710.22	383'508.09
10110	Kontokorrente mit Kanton und anderen Gemeinden	-12'879.31	25'250.00	0.00	12'370.69
10110.01	Kontokorrent Kanton (Host)	207.04	1'254.00	0.00	1'461.04
10110.02	Kontokorrent Kanton (abx)	-13'086.35	23'996.00	0.00	10'909.65
10111	Kontokorrente mit Zweckverbänden und Anstalten	408'847.62	0.00	37'710.22	371'137.40
10111.01	Kontokorrent Feuerwehrverband	1'218.72	0.00	1'841.98	-623.26
10111.02	Kontokorrent Schulverband OH	333'333.33	0.00	8'333.30	325'000.03
10111.03	Kontokorrent Revierforstamt OH	74'295.57	0.00	27'534.94	46'760.63
1012	Steuerforderungen	607'097.75	18'846.65	0.00	625'944.40
10120	Forderungen Gemeindesteuern	607'097.75	18'846.65	0.00	625'944.40
10120.02	Steuerguthaben (abx)	607'097.75	18'846.65	0.00	625'944.40

Bilanz 2023

Kto-No	Bezeichnung	Bilanz	Veränderung		Bilanz
		31.12.2022	Zunahme	Abnahme	31.12.2023
104	Aktive Rechnungsabgrenzungen	18'049.45	5'022.98	0.00	23'072.43
1040	Aktive Rechnungsabgrenzungen Erfolgsrechnung	18'049.45	5'022.98	0.00	23'072.43
10400	Aktive Rechnungsabgrenzungen Erfolgsrechnung	18'049.45	5'022.98	0.00	23'072.43
10400.01	Aktive Rechnungsabgrenzung	18'049.45	5'022.98	0.00	23'072.43
107	Langfristige Finanzanlagen	15'793.00	0.00	0.00	15'793.00
1070	Aktien und Anteilscheine	15'793.00	0.00	0.00	15'793.00
10700	Aktien	10'790.00	0.00	0.00	10'790.00
10700.01	Aktien	10'790.00	0.00	0.00	10'790.00
10702	Anteilscheine	5'003.00	0.00	0.00	5'003.00
10702.01	Anteilscheine	5'003.00	0.00	0.00	5'003.00
108	Sachanlagen Finanzvermögen	1'705'503.50	20'657.42	8'327.00	1'717'833.92
1080	Grundstücke Finanzvermögen	323'539.00	0.00	0.00	323'539.00
10800	Grundstücke Finanzvermögen	48'535.00	0.00	0.00	48'535.00
10800.01	Grundstücke Finanzvermögen	48'535.00	0.00	0.00	48'535.00
10801	Grundstücke Finanzvermögen mit Baurechten	275'004.00	0.00	0.00	275'004.00
10801.01	Grundstücke Finanzvermögen mit Baurecht	275'004.00	0.00	0.00	275'004.00
1084	Gebäude Finanzvermögen	1'179'201.00	0.00	0.00	1'179'201.00
10840	Gebäude Finanzvermögen	1'179'201.00	0.00	0.00	1'179'201.00
10840.01	Gebäude Finanzvermögen	1'179'201.00	0.00	0.00	1'179'201.00
1087	Anlagen im Bau Finanzvermögen	19'558.55	20'657.42	0.00	40'215.97
10870	Anlagen im Bau Finanzvermögen	19'558.55	20'657.42	0.00	40'215.97
10870.01	TWKKW Patrutg-Flerden+Masein - im Bau	19'558.55	20'657.42	0.00	40'215.97
1089	Übrige Sachanlagen Finanzvermögen	183'204.95	0.00	8'327.00	174'877.95
10890	Übrige Sachanlagen Finanzvermögen	183'204.95	0.00	8'327.00	174'877.95
10890.01	Trinkwasserkraftwerk	249'820.95	0.00	0.00	249'820.95
10890.99	WB übrige Sachanlagen FV	-66'616.00	0.00	8'327.00	-74'943.00

Bilanz 2023

Kto-No	Bezeichnung	Bilanz	Veränderung		Bilanz
		31.12.2022	Zunahme	Abnahme	31.12.2023
14	Verwaltungsvermögen	721'771.35	60'960.05	76'463.00	706'268.40
140	Sachanlagen Verwaltungsvermögen	632'451.50	14'149.45	69'603.00	576'997.95
1401	Strassen / Verkehrswege	535'478.85	0.00	55'873.00	479'605.85
14010	Strassen / Verkehrswege	535'478.85	0.00	55'873.00	479'605.85
14010.01	Strassen und Verkehrswege	856'093.45	0.00	13'200.00	842'893.45
14010.99	Wertberichtigung Strassen	-320'614.60	0.00	42'673.00	-363'287.60
1404	Hochbauten	89'680.60	0.00	13'115.00	76'565.60
14040	Allgemeiner Haushalt	68'216.25	0.00	7'748.00	60'468.25
14040.01	Feuerwehrmagazin	58'500.00	0.00	0.00	58'500.00
14040.02	Gemeindehaus	71'700.00	0.00	0.00	71'700.00
14040.99	Wertberichtigung Hochbauten	-61'983.75	0.00	7'748.00	-69'731.75
14043	Abfallwirtschaft	21'464.35	0.00	5'367.00	16'097.35
14043.01	Entsorgungsplatz	64'400.00	0.00	0.00	64'400.00
14043.99	Wertberichtigung Hochbauten Abfall	-42'935.65	0.00	5'367.00	-48'302.65
1407	Anlagen im Bau Verwaltungsvermögen	-9'298.80	14'149.45	0.00	4'850.65
14070	Allgemeiner Haushalt	-9'298.80	14'149.45	0.00	4'850.65
14070.01	Anlagen im Bau - Alpstrasse	-9'298.80	14'149.45	0.00	4'850.65
1409	Übrige Sachanlagen	16'590.85	0.00	615.00	15'975.85
14094	Strassenbeleuchtung	16'590.85	0.00	615.00	15'975.85
14094.01	Strassenbeleuchtung	20'280.85	0.00	0.00	20'280.85
14094.99	Wertberichtigung Strassenbeleuchtung	-3'690.00	0.00	615.00	-4'305.00
142	Immaterielle Anlagen	64'549.00	46'810.60	0.00	111'359.60
1427	Immaterielle Anlagen in Realisierung	64'549.00	46'810.60	0.00	111'359.60
14270	Allgemeiner Haushalt	64'549.00	46'810.60	0.00	111'359.60
14270.01	Anlagen im Bau - Ortsplanungsrevision	64'549.00	46'810.60	0.00	111'359.60
1429	Übrige immaterielle Anlagen	0.00	0.00	0.00	0.00
14292	Abwasserbeseitigung	0.00	0.00	0.00	0.00
14292.02	Genereller Entwässerungsplan	15'843.85	0.00	0.00	15'843.85
14292.99	WB Abwasserbeseitigung	-15'843.85	0.00	0.00	-15'843.85
146	Investitionsbeiträge	24'770.85	0.00	6'860.00	17'910.85
1462	Investitionsbeiträge an Gemeinden und Gemeindezweckverbände	24'770.85	0.00	6'860.00	17'910.85
14620	Allgemeiner Haushalt	24'770.85	0.00	6'860.00	17'910.85
14620.01	Investitionsbeitrag Feuerwehrauto	26'774.20	0.00	0.00	26'774.20
14620.02	Oberstufenschulhaus Flerden	50'200.00	0.00	0.00	50'200.00
14620.99	Wertberichtigung Investitionsbeiträge	-52'203.35	0.00	6'860.00	-59'063.35

Bilanz 2023

Kto-No	Bezeichnung	Bilanz	Veränderung		Bilanz
		31.12.2022	Zunahme	Abnahme	31.12.2023
2	PASSIVEN	5'440'192.82	283'548.23	78'370.28	5'645'370.77
20	Fremdkapital	266'318.26	20'202.15	68'518.23	218'002.18
200	Laufende Verbindlichkeiten	221'018.26	141.10	68'518.23	152'641.13
2000	Laufende Verbindlichkeiten aus Lieferungen und Leistungen von Dritten	148'832.91	0.00	59'418.13	89'414.78
20000	Laufende Verbindlichkeiten aus Lieferungen und Leistungen von Dritten	148'832.91	0.00	59'418.13	89'414.78
20000.01	Kreditoren Sammelkonto	148'832.91	0.00	59'418.13	89'414.78
2001	Kontokorrente mit Dritten	67'915.35	141.10	9'100.10	58'956.35
20010	Kontokorrente mit Kirchgemeinden	67'915.35	141.10	9'100.10	58'956.35
20010.10	KK ev.-ref. Kirchgemeinde	47'022.90	0.00	7'620.85	39'402.05
20010.11	KK kant. ev.-ref. Kirchgemeinde	9'137.15	0.00	1'479.25	7'657.90
20010.12	KK röm.-kath. Kirchgemeinde	11'755.30	141.10	0.00	11'896.40
2006	Depotgelder und Kautionen	4'270.00	0.00	0.00	4'270.00
20060	Depotgelder und Kautionen	4'270.00	0.00	0.00	4'270.00
20060.01	Mietkaution	4'270.00	0.00	0.00	4'270.00
204	Passive Rechnungsabgrenzungen	45'300.00	20'061.05	0.00	65'361.05
2040	Passive Rechnungsabgrenzungen Erfolgsrechnung	45'300.00	20'061.05	0.00	65'361.05
20400	Passive Rechnungsabgrenzungen Erfolgsrechnung	45'300.00	20'061.05	0.00	65'361.05
20400.01	Passive Rechnungsabgrenzung Erfolgsrechnung	45'300.00	20'061.05	0.00	65'361.05
29	Eigenkapital	5'173'874.56	263'346.08	9'852.05	5'427'368.59
290	Verpflichtungen (+) bzw. Vorschüsse (-) gegenüber Spezialfinanzierungen	1'530'607.61	4'191.14	9'852.05	1'524'946.70
2900	Spezialfinanzierungen im Eigenkapital	1'530'607.61	4'191.14	9'852.05	1'524'946.70
29001	Wasserversorgung	331'144.19	3'720.88	0.00	334'865.07
29001.01	Spezialfinanzierung Wasserversorgung	331'144.19	3'720.88	0.00	334'865.07
29002	Abwasserbeseitigung	1'161'281.99	0.00	9'852.05	1'151'429.94
29002.01	Spezialfinanzierung Abwasserbeseitigung	1'161'281.99	0.00	9'852.05	1'151'429.94

Bilanz 2023

Kto-No	Bezeichnung	Bilanz	Veränderung		Bilanz
		31.12.2022	Zunahme	Abnahme	31.12.2023
29003	Abfallwirtschaft	38'181.43	470.26	0.00	38'651.69
29003.01	Spezialfinanzierung Abfallwirtschaft	38'181.43	470.26	0.00	38'651.69
299	Bilanzüberschuss/-fehlbetrag	3'643'266.95	259'154.94	0.00	3'902'421.89
2990	Jahresergebnis	181'942.61	77'212.33	0.00	259'154.94
29900	Jahresergebnis	181'942.61	77'212.33	0.00	259'154.94
29900.01	Jahresergebnis	181'942.61	77'212.33	0.00	259'154.94
2999	Kumulierte Ergebnisse der Vorjahre	3'461'324.34	181'942.61	0.00	3'643'266.95
29990	Kumulierte Ergebnisse der Vorjahre	3'461'324.34	181'942.61	0.00	3'643'266.95
29990.01	Kumulierte Ergebnisse der Vorjahre	3'461'324.34	181'942.61	0.00	3'643'266.95
		0.00	641'727.44	231'371.54	0.00

Operative Tätigkeit (indirekte Berechnung)			Konto	Betrag in CHF
Ergebnis der Erfolgsrechnung (Verlust -, Gewinn +)			9000, 9001	259'154.94
+ Abschreibungen Verwaltungsvermögen			33x	60'586.00
+ Negative Wertberichtigungen (Abwertungen) Anlagen FV (Sachgruppe 102, 107, 108)			344x	8'327.00
+ Einlagen in Fonds und Spezialfinanzierungen			35	2'091.14
+ Wertberichtigung Darlehen Verwaltungsvermögen			364	0.00
+ Wertberichtigung Beteiligungen Verwaltungsvermögen			365	0.00
+ Abschreibungen Investitionsbeiträge Verwaltungsvermögen			366	2'677.00
+ Zusätzliche Abschreibungen Verwaltungsvermögen			383	0.00
+ Zusätzliche Abschreibungen Darlehen, Beteiligungen, Investitionsbeiträge Verwaltungsvermögen			387	0.00
+ Abtragung Bilanzfehlbetrag			388	0.00
+ Einlagen in das Eigenkapital (Vorfinanzierungen)			389	0.00
- Positive Wertberichtigungen (Aufwertungen) Anlagen FV (Sachgruppe 102, 107, 108)			444x	0.00
- Aufwertungen Verwaltungsvermögen			4490	0.00
- Entnahmen aus Fonds und Spezialfinanzierung			45	-14'052.05
- Auflösung zusätzliche Abschreibungen			483, 487	0.00
- Entnahmen aus Eigenkapital (Vorfinanzierungen)			489	0.00
- Zunahme / + Abnahme Debit- und Kreditkarten			1004	0.00
- Zunahme / + Abnahme übrige flüssige Mittel			1009	0.00
- Zunahme / + Abnahme Forderungen			101	17'788.71
- Zunahme / + Abnahme aktive Rechnungsabgrenzungen Erfolgsrechnung			1040	-5'022.98
- Zunahme / + Abnahme Vorräte und angefangene Arbeiten			106	0.00
- Zunahme / + Abnahme Forderungen gegenüber SF und Fonds im Fremdkapital			109	0.00
+ Zunahme / - Abnahme laufende Verbindlichkeiten			200	-68'377.13
+ Zunahme / - Abnahme passive Rechnungsabgrenzungen Erfolgsrechnung			2040	20'061.05
+ Zunahme / - Abnahme kurzfristige Rückstellungen			205	0.00
+ Zunahme / - Abnahme langfristige Rückstellungen			208	0.00
Geldfluss (Cashflow) aus operativer Tätigkeit				283'233.68
Investitionstätigkeit ins Verwaltungsvermögen			Konto	Betrag in CHF
- Investitionsausgaben Verwaltungsvermögen			IR 50 - 58	-60'960.05
+ Investitionseinnahmen Verwaltungsvermögen			60 - 68	19'500.00
- Zunahme / + Abnahme aktive Rechnungsabgrenzungen Investitionsrechnung			Bilanz 1046	0.00
+ Zunahme / - Abnahme passive Rechnungsabgrenzungen Investitionsrechnung			2046	0.00
Geldfluss (Cashflow) aus Investitionstätigkeit ins Verwaltungsvermögen				-41'460.05
Anlagentätigkeit ins Finanzvermögen			Konto	Betrag in CHF
- Negative Wertberichtigungen (Abwertungen) Anlagen FV (Sachgruppe 102, 107, 108)			ER 344x	-8'327.00
+ Positive Wertberichtigungen (Aufwertungen) Anlagen FV (Sachgruppe 102, 107, 108)			444x	0.00
- Zunahme / + Abnahme kurzfristige Finanzanlagen Finanzvermögen			Bilanz 102	0.00
- Zunahme / + Abnahme langfristige Finanzanlagen Finanzvermögen			107	0.00
- Zunahme / + Abnahme langfristige Sachanlagen Finanzvermögen			108	-12'330.42
Geldfluss (Cashflow) aus Anlagentätigkeit ins Finanzvermögen				-20'657.42
Geldfluss (Cashflow) aus Investitions- und Anlagentätigkeit				-62'117.47
Finanzierungstätigkeit			Konto	Betrag in CHF
+ Zunahme / - Abnahme kurzfristige Finanzverbindlichkeiten			Bilanz 201	0.00
+ Zunahme / - Abnahme langfristige Finanzverbindlichkeiten			206	0.00
Geldfluss (Cashflow) aus Finanzierungstätigkeit				0.00
Total Geldfluss (Cashflow) = Veränderung Fonds Geld				221'116.21
Fonds Geld	Stand 01.01.23	Stand 31.12.23	Konto	Veränderung
Kasse	2'762.70	1'805.75	Bilanz 1000	-956.95
Post	0.00	0.00	1001	0.00
Bank	1'889'729.95	2'111'803.11	1002	222'073.16
Kurzfristige Geldmarktanlagen	0.00	0.00	1003	0.00
Total (Veränderung Fonds Geld)	1'892'492.65	2'113'608.86		221'116.21

Nettoschuld in CHF pro Einwohner

Gemeinde Flerden

Konto Nr.	Bezeichnung	2019	2020	2021	2022	2023
+ 20	Fremdkapital	441'524	406'645	388'084	266'318	218'002
- 10	Finanzvermögen	4'222'945	4'450'909	4'533'591	4'718'421	4'939'102
=	Nettoschuld	-3'781'421	-4'044'264	-4'145'507	-4'452'103	-4'721'100

=	ständige Wohnbevölkerung STATPOP	247	247	262	254	258
---	---	------------	------------	------------	------------	------------

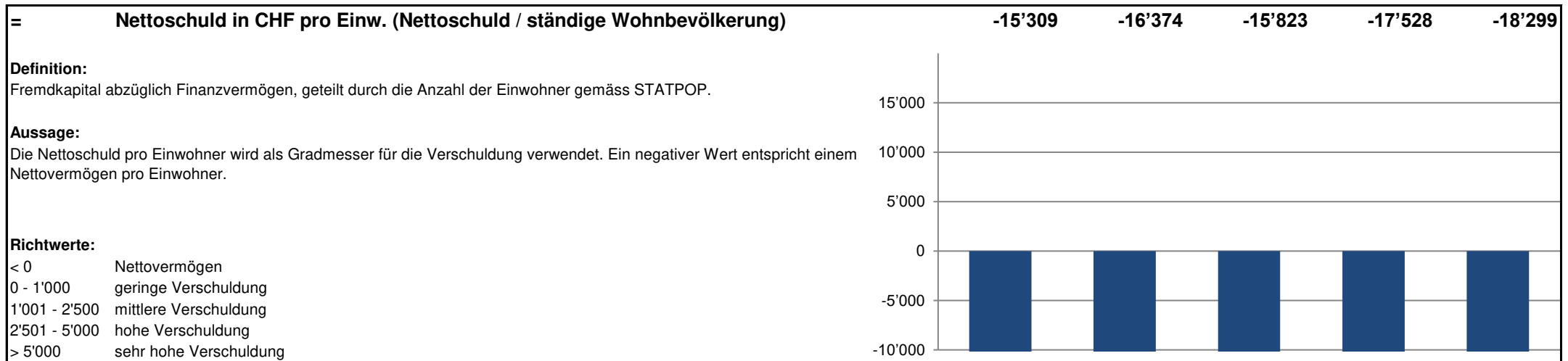

Selbstfinanzierungsgrad

Gemeinde Flerden

Konto Nr.	Bezeichnung	2019	2020	2021	2022	2023
+ 4	Ertrag	1'330'585	1'483'227	1'542'104	1'518'476	1'518'578
- 3	Aufwand	1'223'462	1'301'050	1'407'109	1'336'533	1'259'423
=	Gesamtergebnis der Erfolgsrechnung	107'122	182'177	134'995	181'943	259'155
+ 33	Abschreibungen Verwaltungsvermögen	60'583	60'582	60'980	60'871	60'586
+ 35	Einlagen in Fonds und Spezialfinanzierungen	4'674	0	8'615	0	2'091
- 45	Entnahmen aus Fonds und Spezialfinanzierungen	24'657	30'634	16'157	7'424	14'052
+ 364	Wertberichtigungen Darlehen Verwaltungsvermögen	0	0	0	0	0
+ 365	Wertberichtigungen Beteiligungen Verwaltungsvermögen	0	0	0	0	0
+ 366	Abschreibungen Investitionsbeiträge	2'677	2'677	2'677	2'677	2'677
+ 383	Zusätzliche Abschreibungen	0	0	0	0	0
+ 387	Zusätzliche Abschreibungen auf Darlehen, Beteiligungen, Investitionsbeiträgen	0	0	0	0	0
+ 388	Abtragung Bilanzfehlbetrag	0	0	0	0	0
+ 389	Einlagen in das Eigenkapital (z. B. Bildung von Vorfinanzierungen)	0	0	0	0	0
- 483	Auflösung zusätzliche Abschreibungen	0	0	0	0	0
- 485	Ausserordentliche Entnahmen aus Fonds und Spezialfinanzierungen	0	0	0	0	0
- 487	Auflösung zusätzliche Abschreibungen auf Darlehen, Beteiligungen, Invest.beiträgen	0	0	0	0	0
- 489	Entnahmen aus dem Eigenkapital (z. B. Auflösung von Vorfinanzierungen)	0	0	0	0	0
- 4490	Aufwertungen Verwaltungsvermögen	0	0	0	0	0
=	Selbstfinanzierung	150'400	214'802	191'110	238'067	310'457

+ 5	Investitionsausgaben	0	12'659	179'825	38'519	60'960
- 6	Investitionseinnahmen	45'639	59'439	89'958	107'048	19'500
=	Nettoinvestitionen	-45'639	-46'780	89'867	-68'530	41'460

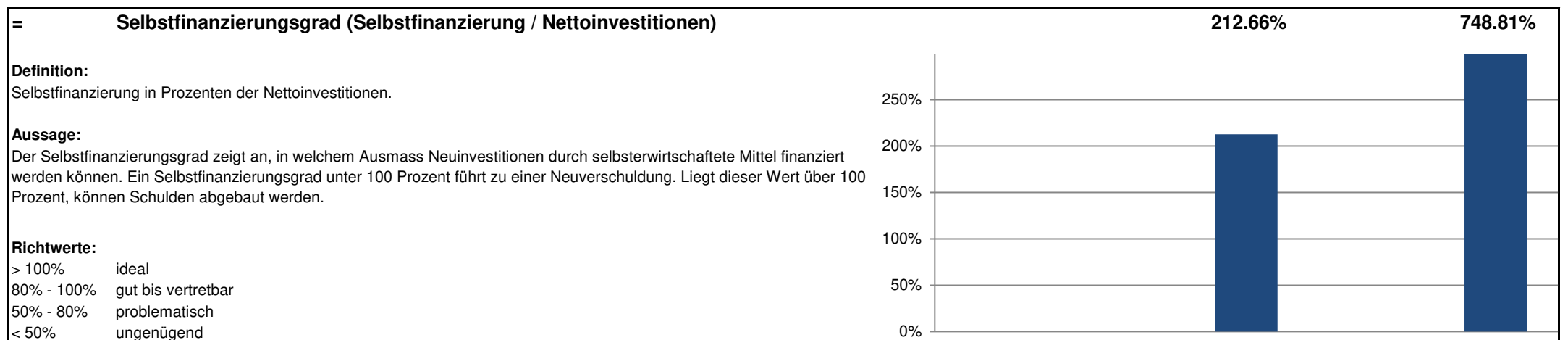

Selbstfinanzierungsanteil

Gemeinde Flerden

Konto Nr.	Bezeichnung	2019	2020	2021	2022	2023
+ 4	Ertrag	1'330'585	1'483'227	1'542'104	1'518'476	1'518'578
- 3	Aufwand	1'223'462	1'301'050	1'407'109	1'336'533	1'259'423
=	Gesamtergebnis der Erfolgsrechnung	107'122	182'177	134'995	181'943	259'155
+ 33	Abschreibungen Verwaltungsvermögen	60'583	60'582	60'980	60'871	60'586
+ 35	Einlagen in Fonds und Spezialfinanzierungen	4'674	0	8'615	0	2'091
- 45	Entnahmen aus Fonds und Spezialfinanzierungen	24'657	30'634	16'157	7'424	14'052
+ 364	Wertberichtigungen Darlehen Verwaltungsvermögen	0	0	0	0	0
+ 365	Wertberichtigungen Beteiligungen Verwaltungsvermögen	0	0	0	0	0
+ 366	Abschreibungen Investitionsbeiträge	2'677	2'677	2'677	2'677	2'677
+ 383	Zusätzliche Abschreibungen	0	0	0	0	0
+ 387	Zusätzliche Abschreibungen auf Darlehen, Beteiligungen, Investitionsbeiträgen	0	0	0	0	0
+ 388	Abtragung Bilanzfehlbetrag	0	0	0	0	0
+ 389	Einlagen in das Eigenkapital (z. B. Bildung von Vorfinanzierungen)	0	0	0	0	0
- 483	Auflösung zusätzliche Abschreibungen	0	0	0	0	0
- 485	Ausserordentliche Entnahmen aus Fonds und Spezialfinanzierungen	0	0	0	0	0
- 487	Auflösung zusätzliche Abschreibungen auf Darlehen, Beteiligungen, Invest.beiträgen	0	0	0	0	0
- 489	Entnahmen aus dem Eigenkapital (z. B. Auflösung von Vorfinanzierungen)	0	0	0	0	0
- 4490	Aufwertungen Verwaltungsvermögen	0	0	0	0	0
=	Selbstfinanzierung	150'400	214'802	191'110	238'067	310'457

+ 40	Fiskalertrag	467'429	552'077	537'414	652'273	696'242
+ 41	Regalien und Konzessionen	3'619	3'276	2'709	3'388	3'023
+ 42	Entgelte	182'387	198'382	299'828	161'533	216'493
+ 43	Verschiedene Erträge	0	0	2'000	4'500	0
+ 44	Finanzertrag	90'565	96'708	93'946	91'596	104'581
+ 45	Entnahmen aus Fonds und Spezialfinanzierungen	24'657	30'634	16'157	7'424	14'052
+ 46	Transferertrag	553'386	595'860	589'937	597'453	483'653
+ 48	Ausserordentlicher Ertrag	7'846	5'880	0	0	0
- 489	Entnahmen aus dem Eigenkapital	0	0	0	0	0
=	Laufender Ertrag	1'329'890	1'482'817	1'541'991	1'518'166	1'518'043

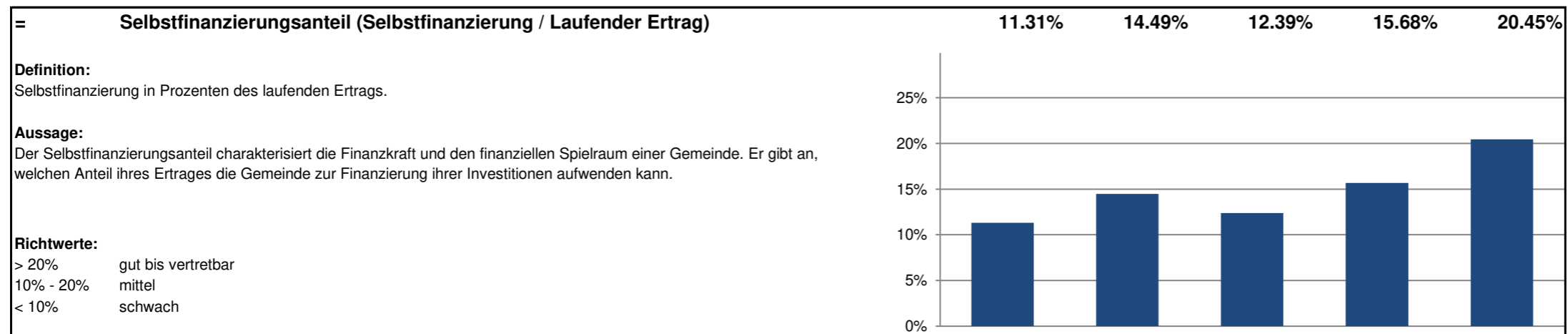

Kapitaldienstanteil

Gemeinde Flerden

Konto Nr.	Bezeichnung	2019	2020	2021	2022	2023
+ 340	Zinsaufwand	2'254	2'020	2'020	859	-607
- 440	Zinsertrag	549	956	191	439	657
=	Nettozinsaufwand	1'705	1'064	1'829	419	-1'264
+ 33	Abschreibungen Verwaltungsvermögen	60'583	60'582	60'980	60'871	60'586
+ 364	Wertberichtigungen Darlehen Verwaltungsvermögen	0	0	0	0	0
+ 365	Wertberichtigungen Beteiligungen Verwaltungsvermögen	0	0	0	0	0
+ 366	Abschreibungen Investitionsbeiträge Verwaltungsvermögen	2'677	2'677	2'677	2'677	2'677
+ 388	Abtragung Bilanzfehlbetrag	0	0	0	0	0
=	Kapitaldienst	64'965	64'323	65'486	63'967	61'999

+ 40	Fiskalertrag	467'429	552'077	537'414	652'273	696'242
+ 41	Regalien und Konzessionen	3'619	3'276	2'709	3'388	3'023
+ 42	Entgelte	182'387	198'382	299'828	161'533	216'493
+ 43	Verschiedene Erträge	0	0	2'000	4'500	0
+ 44	Finanzertrag	90'565	96'708	93'946	91'596	104'581
+ 45	Entnahmen aus Fonds und Spezialfinanzierungen	24'657	30'634	16'157	7'424	14'052
+ 46	Transferertrag	553'386	595'860	589'937	597'453	483'653
+ 48	Ausserordentlicher Ertrag	7'846	5'880	0	0	0
- 489	Entnahmen aus dem Eigenkapital	0	0	0	0	0
=	Laufender Ertrag	1'329'890	1'482'817	1'541'991	1'518'166	1'518'043

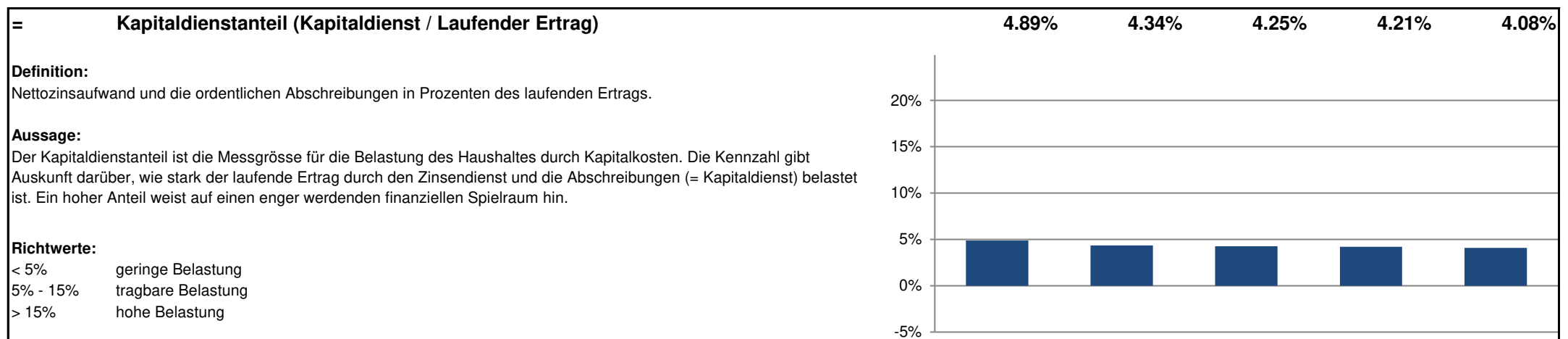

Zinsbelastungsanteil

Gemeinde Flerden

Konto Nr.	Bezeichnung	2019	2020	2021	2022	2023
+ 340	Zinsaufwand	2'254	2'020	2'020	859	-607
- 440	Zinsertrag	549	956	191	439	657
=	Nettozinsaufwand	1'705	1'064	1'829	419	-1'264

+ 40	Fiskalertrag	467'429	552'077	537'414	652'273	696'242
+ 41	Regalien und Konzessionen	3'619	3'276	2'709	3'388	3'023
+ 42	Entgelte	182'387	198'382	299'828	161'533	216'493
+ 43	Verschiedene Erträge	0	0	2'000	4'500	0
+ 44	Finanzertrag	90'565	96'708	93'946	91'596	104'581
+ 45	Entnahmen aus Fonds und Spezialfinanzierungen	24'657	30'634	16'157	7'424	14'052
+ 46	Transferertrag	553'386	595'860	589'937	597'453	483'653
+ 48	Ausserordentlicher Ertrag	7'846	5'880	0	0	0
- 489	Entnahmen aus dem Eigenkapital	0	0	0	0	0
=	Laufender Ertrag	1'329'890	1'482'817	1'541'991	1'518'166	1'518'043

=	Zinsbelastungsanteil (Nettozinsaufwand / Laufender Ertrag)	0.13%	0.07%	0.12%	0.03%	-0.08%
---	---	--------------	--------------	--------------	--------------	---------------

Definition:

Nettozinsaufwand in Prozenten des laufenden Ertrags.

Aussage:

Der Zinsbelastungsanteil sagt aus, welcher Anteil des laufenden Ertrags durch den Zinsaufwand gebunden ist. Je tiefer der Wert, desto grösser der Handlungsspielraum.

Richtwerte:

- < 4% gut
- 4% - 9% genügend
- > 9% schlecht

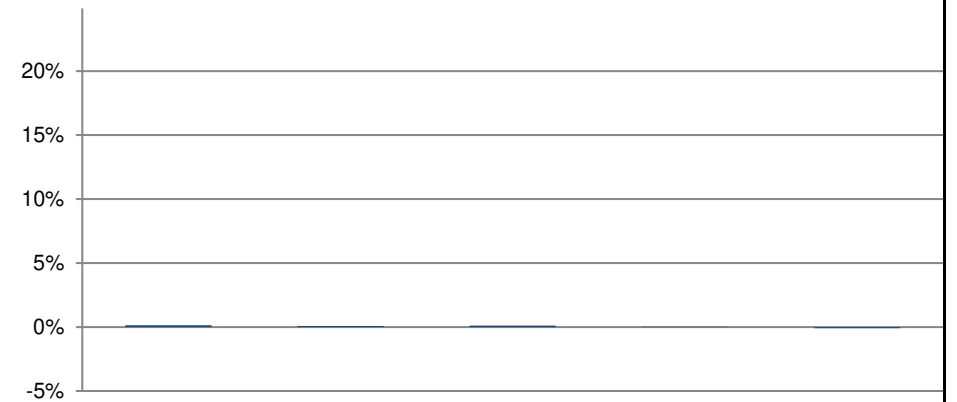

Bruttoverschuldungsanteil

Gemeinde Flerden

Konto Nr.	Bezeichnung	2019	2020	2021	2022	2023
+ 200	Laufende Verbindlichkeiten	137'207	121'577	97'678	221'018	152'641
+ 201	Kurzfristige Finanzverbindlichkeiten	0	0	0	0	0
+ 206	Langfristige Finanzverbindlichkeiten	200'000	200'000	200'000	0	0
=	Bruttoschulden	337'207	321'577	297'678	221'018	152'641

+ 40	Fiskalertrag	467'429	552'077	537'414	652'273	696'242
+ 41	Regalien und Konzessionen	3'619	3'276	2'709	3'388	3'023
+ 42	Entgelte	182'387	198'382	299'828	161'533	216'493
+ 43	Verschiedene Erträge	0	0	2'000	4'500	0
+ 44	Finanzertrag	90'565	96'708	93'946	91'596	104'581
+ 45	Entnahmen aus Fonds und Spezialfinanzierungen	24'657	30'634	16'157	7'424	14'052
+ 46	Transferertrag	553'386	595'860	589'937	597'453	483'653
+ 48	Ausserordentlicher Ertrag	7'846	5'880	0	0	0
- 489	Entnahmen aus dem Eigenkapital	0	0	0	0	0
=	Laufender Ertrag	1'329'890	1'482'817	1'541'991	1'518'166	1'518'043

=	Bruttoverschuldungsanteil (Bruttoschulden / Laufender Ertrag)	25.36%	21.69%	19.30%	14.56%	10.06%
---	--	---------------	---------------	---------------	---------------	---------------

Definition:

Bruttoschulden in Prozenten des laufenden Ertrags.

Aussage:

Der Bruttoverschuldungsanteil ist eine Grösse zur Beurteilung der Verschuldungssituation bzw. der Frage, ob die Verschuldung in einem angemessenen Verhältnis zu den erwirtschafteten Erträgen steht. Er zeigt an, wie viele Prozente vom Ertrag benötigt werden, um die Bruttoschulden abzutragen.

Richtwerte:

< 50% sehr gut
 50% - 100% gut
 100% - 150% mittel
 150% - 200% schlecht
 > 200% kritisch

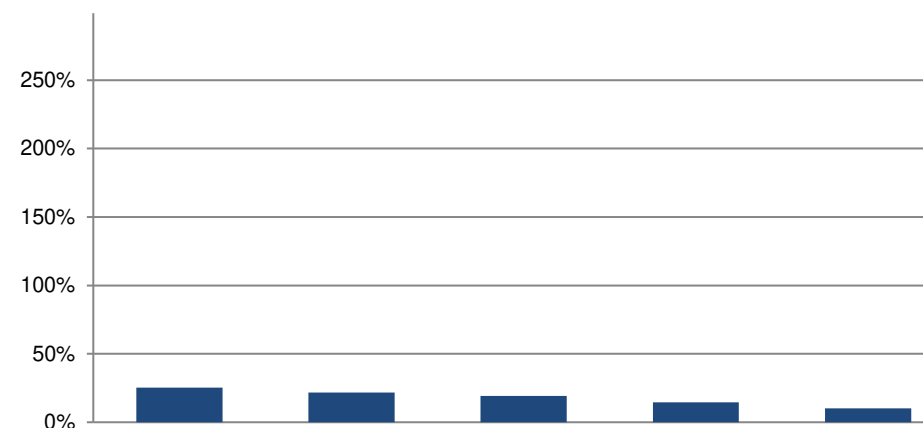

Investitionsanteil

Konto Nr.	Bezeichnung	2019	2020	2021	2022	2023
+ 50	Sachanlagen	0	12'659	179'825	38'519	60'960
+ 51	Investitionen auf Rechnung Dritter	0	0	0	0	0
+ 52	Immaterielle Anlagen	0	0	0	0	0
+ 54	Darlehen	0	0	0	0	0
+ 55	Beteiligungen	0	0	0	0	0
+ 56	Eigene Investitionsbeiträge	0	0	0	0	0
+ 58	Ausserordentliche Investitionen	0	0	0	0	0
=	Bruttoinvestitionen	0	12'659	179'825	38'519	60'960

+ 30	Personalaufwand	39'932	37'276	39'660	40'845	46'872
+ 31	Sach- und übriger Betriebsaufwand	172'380	232'987	175'714	206'478	196'780
- 3180	Wertberichtigungen auf Forderungen	0	0	0	7'844	0
+ 34	Finanzaufwand	18'833	23'317	18'312	19'106	17'360
- 344	Wertberichtigungen Anlagen Finanzvermögen	8'327	8'327	8'327	8'327	8'327
+ 36	Transferaufwand	926'364	946'478	1'103'870	1'008'924	935'200
- 364	Wertberichtigungen Darlehen Verwaltungsvermögen	0	0	0	0	0
- 365	Wertberichtigungen Beteiligungen	0	0	0	0	0
- 366	Abschreibungen Investitionsbeiträge	2'677	2'677	2'677	2'677	2'677
+ 380	Ausserordentlicher Personalaufwand	0	0	0	0	0
+ 381	Ausserordentlicher Sach- und Betriebsaufwand	0	0	0	0	0
+ 384	Ausserordentlicher Finanzaufwand (geldflusswirksam)	0	0	0	0	0
+ 386	Ausserordentlicher Transferaufwand	0	0	0	0	0
=	Laufende Ausgaben	1'146'506	1'229'054	1'326'551	1'256'505	1'185'207
+	Bruttoinvestitionen	0	12'659	179'825	38'519	60'960
=	Gesamtausgaben	1'146'506	1'241'713	1'506'376	1'295'023	1'246'167

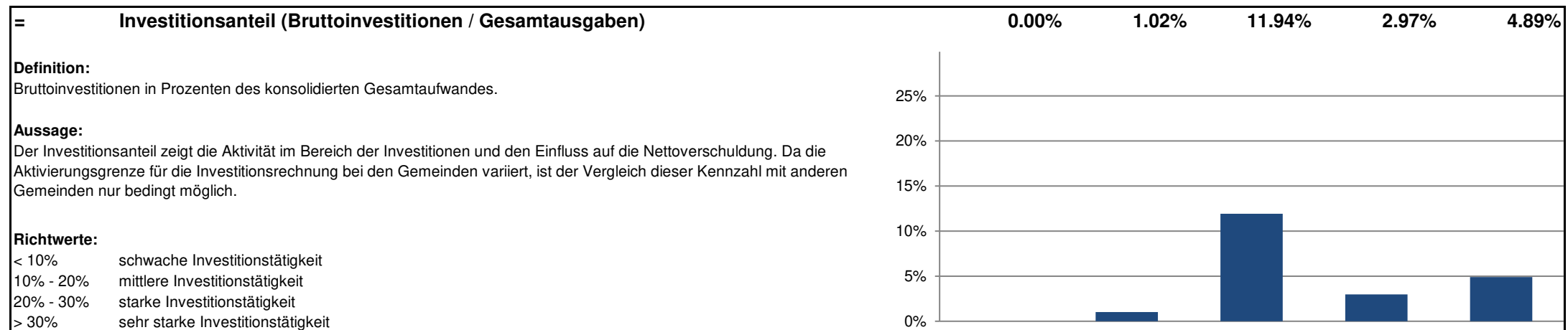

Anhang zur Jahresrechnung 2023 – Gemeinde Flerden

Inhaltsverzeichnis

1.	Rechnungslegungsgrundsätze, Grundsätze zur Bilanzierung und Bewertung	2
2.	Eigenkapitalnachweis	3
3.	Rückstellungsspiegel.....	3
4.	Beteiligungsspiegel	3
5.	Formen der interkommunalen Zusammenarbeit	4
6.	Gewährleistungsspiegel	5
7.	Anlagenspiegel Finanzvermögen	5
8.	Anlagenspiegel Verwaltungsvermögen.....	6
9.	Anlagenspiegel übriges Verwaltungsvermögen	7
10.	Ausserordentliche Geschäftsfälle	8
11.	Zugesicherte Beiträge von Bund, Kanton und Dritten	8
12.	Branchenregelungen für die linearen Abschreibungen der gebührenfinanzierten Ver- und Entsorgungsbereiche	8
13.	Sonderbehandlung von Verwaltungsvermögen beim Übergang zum HRM2	8
14.	Bewertung Sachanlagen Finanzvermögen – Abweichungen vom Verkehrswert.....	9
15.	Angaben zum nicht bilanzierten Nutzungsvermögen	9
16.	Verpflichtungskreditkontrolle	9

1. Rechnungslegungsgrundsätze, Grundsätze zur Bilanzierung und Bewertung

Rechnungslegungsgrundsätze

Die Rechnungslegung ist in Übereinstimmung mit dem Gesetz über den Finanzhaushalt des Kantons Graubünden (Finanzhaushaltsgesetz, FHG, BR 710.100) sowie der Finanzhaushaltsverordnung für die Gemeinden (FHVG, BR 710.200) erfolgt. Sie zeigt ein Bild des Finanzhaushaltes, welches der tatsächlichen Vermögens-, Finanz- und Ertragslage entspricht (true and fair view).

Grundsätze zur Bilanzierung und Bewertung

Das Finanzvermögen umfasst jene Vermögenswerte, die ohne Beeinträchtigung der Erfüllung öffentlicher Aufgaben veräussert werden können (Art. 2 Abs. 1 FHG). Es wird per Bilanzstichtag nach kaufmännischen Grundsätzen bewertet. Ausgenommen sind Grundstücke und Gebäude, deren Bewertung mindestens alle 10 Jahre erfolgt (Art. 26 FHG und Art. 20 FHVG).

Das Verwaltungsvermögen umfasst jene Vermögenswerte, die unmittelbar und auf längere Zeit der Erfüllung öffentlicher Aufgaben dienen (Art. 2 Abs. 2 FHG). Vermögenswerte des Verwaltungsvermögens werden bilanziert, wenn sie über mehrere Jahre genutzt werden können und die für die Gemeinde geltende Aktivierungsgrenze übersteigen (Art. 12 FHVG). Das Verwaltungsvermögen wird zu Anschaffungs- oder Herstellungskosten bilanziert. Sind keine Kosten entstanden, wird es zum Marktwert bilanziert. Das Verwaltungsvermögen, das durch Nutzung einem Wertverzehr unterliegt, wird ordentlich je Anlagekategorie nach der angenommenen Nutzungsdauer linear abgeschrieben. Ist bei einer Position des Verwaltungsvermögens eine dauerhafte und die ordentliche Nutzung übersteigende Wertminderung absehbar, wird deren Buchwert berichtigt (Art. 27 Abs. 4 FHG). Darlehen, Beteiligungen und Grundstücke werden nicht abgeschrieben, solange keine Wertminderung eintritt.

2. Eigenkapitalnachweis

Bezeichnung	Stand 01.01.2023	Stand 31.12.2023	Veränderung	Grund der Veränderung
			Veränderung	
Verpflichtungen, bzw. Vorschüsse gegenüber SF	1'530'608	1'524'947	-5'661	Anschlussgebühren Entnahmen/Einlagen
Fonds, Legate und Stiftungen	0	0	0	
Vorfinanzierungen	0	0	0	
Aufwertungsreserve aus der Umstellung auf HRM2	0	0	0	
Neubewertungsreserve Finanzvermögen	0	0	0	
Jahresergebnis	181'943	259'155	77'212	Umbuchung Jahresergebnis VJ / Gutschrift Jahresgewinn LJ
Kumulierte Ergebnisse Vorjahre	3'461'324	3'643'267	181'943	Umbuchung Jahresergebnis VJ
Total Eigenkapital	5'173'875	5'427'369	253'494	

3. Rückstellungsspiegel

Keine

4. Beteiligungsspiegel

Darlehen des Verwaltungsvermögens, die mit der öffentlichen Aufgabenerfüllung oder Interessenz im Zusammenhang stehen

Keine

Beteiligungen des Verwaltungsvermögens, die mit der öffentlichen Aufgabenerfüllung oder Interessenz im Zusammenhang stehen

Keine

5. Formen der interkommunalen Zusammenarbeit und die ausgelagerten Trägerschaften (s. nächste Seite)

Name der Organisation	Rechtsform der Organisation	Tätigkeiten, erfüllte öffentliche Aufgaben	Anteil der Gemeinde	Wesentliche weitere Miteigentümer	Bemerkungen
0 Allgemeine Verwaltung					
Kanzleiverbund mit Masein und Tschappina	Vertrag	Führung der Gemeindeganzlei			seit 2005
1 Öffentliche Ordnung und Sicherheit, Verteidigung					
Region Viamala	Region	Wirtschaftliche, räumliche, soziale und kulturelle Entwicklung der Region	1 Delegierte		
Feuerwehr Oberheinzberg	Verband	Feuerwehr Gemeinden Flerden, Urmein, Tschappina			indexierter Beitrag gem. Vertrag
Grundbuchkreis Thuisis	Gemeindeverbindung ohne Rechtspersönlichkeit	Führung Grundbuch			
Zweckgemeinschaft reg. Schiessanlage Rheinau	Gde.verbindung öffentlich-rechtlich	Betrieb regionale Schiessanlage			
2 Bildung					
Oberstufe	Vertrag	Führung Oberstufenschule Thuisis, Masein Flerden, Urmein Tschappina	Führung Schule = Gde. Thuisis		Schülerpauschale nach Vollkostenreg.
Kindergarten / Primarschule, Schulverband Oberheinzberg	Gemeindeverband	Führung Kiga und Primarschule			Kostenteiler nach Schülerzahlen und Einwohner
Musikschule	Region	Musikunterricht			
3 Kultur, Sport und Freizeit, Kirche					
Schwimmbadgenossenschaft	Genossenschaft	Betrieb Schwimmbau Rheinau			Beteiligung umliegende Gemeinden
Regionalbibliothek	Verein				
4 Gesundheit					
Spital Thuisis	Stiftung	Betrieb Regionalspital			
Alters- und Pflegeheim EPAT	Stiftung	Betrieb Pflegeheim			
Spitex Viamala	Verein	Spitex-Dienstleistungen gem. Leistungsvereinbarung mit Spital			
5 Soziale Sicherheit					
Berufsbeistandschaft	Region		spez.		
Regionale Sozialdienst	Kantonales Sozialamt				
6 Verkehr					
Bustaxi	Region				
7 Umweltschutz und Raumordnung					
Abwasserreinigungsverband ARV	Gemeindeverband	Betrieb regionale Abwasserreinigungsanlage			
Abfallverband Mittelbünden AVM	Gemeindeverband	Abfallverband Mittelbünden			
Tierkörpersammelstelle Unterrealta	Gemeindeverbindung ohne Rechtspersönlichkeit				
8 Volkswirtschaft					
Wald, Revierforstverband Oberheinzberg	Gemeindeverband	Führung Forstbetrieb		Gemeinden Urmein und Tschappina	

6. Gewährleistungsspiegel

Name und Sitz der Einheit / Organisation	Art der Gewährleistung	Beschluss der Gde.versammlung	Angaben zu den gesicherten Leistungen	Zahlungsströme im Berichtsjahr	Aussagen zu den spezifischen Risiken	Verfall
keine						

7. Anlagenspiegel Finanzvermögen

Konto	10800	10801	1084	1086	1087	1089	
Sachanlagen	Grundstücke	Grundstücke FV	Gebäude	Mobilien	Anlagen	übrige	
Finanzvermögen	Finanzvermögen	mit Baurechten	Finanzvermögen	Finanzvermögen	im Bau FV	Sachanlagen FV	Total
Buchwert per 01.01.2023	48'535.00	275'004.00	1'179'201.00		19'558.55	183'204.95	1'705'503.50
+ Zugänge	0.00	0.00	0.00		20'657.42	0.00	20'657.42
+ Übertragungen vom VV	0.00	0.00	0.00		0.00	0.00	0.00
- Abgänge	0.00	0.00	0.00		0.00	0.00	0.00
- Übertragungen ins VV	0.00	0.00	0.00		0.00	0.00	0.00
+/- Verkehrswertanpassungen	0.00	0.00	0.00		0.00	-8'327.00	-8'327.00
Umgliederungen	0.00	0.00	0.00		0.00	0.00	0.00
Buchwert per 31.12.2023	48'535.00	275'004.00	1'179'201.00		40'215.97	174'877.95	1'717'833.92

8. Anlagenspiegel Verwaltungsvermögen

Konto	1400	1401	1402	1403	1404	1405	1407	1409	
Sachanlagen	Grundstücke	Strassen/ verkehrswege	Wasserbau	übrige Tiefbauten	Hochbauten	Wald	Anlagen im Bau VV	übrige Sachanlagen	Total
Verwaltungsvermögen	unüberbaut								
Anschaffungskosten									
Stand per 01.01.2023	856'093.45			194'600.00			-9'298.80	20'280.85	1'061'675.50
+ Zugänge	0.00						14'149.45	0.00	14'149.45
- Abgänge	-13'200.00						0.00	0.00	-13'200.00
Umgliederungen	0.00						0.00	0.00	0.00
Stand per 31.12.2023	842'893.45			194'600.00			4'850.65	20'280.85	1'062'624.95
Kumulierte Abschreibungen									
Stand per 01.01.2023	320'614.60			104'919.40			0.00	3'690.00	429'224.00
+ Ordentliche Abschreibungen	42'673.00			13'115.00			0.00	615.00	56'403.00
+ Ausserord. Abschreibungen	0.00						0.00	0.00	0.00
+ Zusätzliche Abschreibungen	0.00						0.00	0.00	0.00
- Abgänge	0.00						0.00	0.00	0.00
Umgliederungen	0.00						0.00	0.00	0.00
Stand per 31.12.2023	363'287.60			118'034.40			0.00	4'305.00	485'627.00
Buchwert per 31.12.2023	479'605.85			76'565.60			4'850.65	15'975.85	576'997.95

9. Anlagenspiegel übriges Verwaltungsvermögen

Konto	1409	1420	1421	1427	1429	144x	145x	1462	
übriges Verwaltungsvermögen	Übrige Sachanlagen	Software	Lizenzen	Immat. Anlagen in Realisation	übrige immat. Anlagen	Darlehen	Beteiligungen	Investitions- beiträge	Total
Anschaffungskosten									
Stand per 01.01.2023				64'549.00	15'843.85			76'974.20	157'367.05
+ Zugänge				46'810.60	0.00			0.00	46'810.60
- Abgänge				0.00	0.00			0.00	0.00
Umgliederungen				0.00	0.00			0.00	0.00
Stand per 31.12.2023				111'359.60	15'843.85			76'974.20	204'177.65
Kumulierte Abschreibungen									
Stand per 01.01.2023				0.00	15'843.85			52'203.35	68'047.20
+ Ordentliche Abschreibungen				0.00	0.00			6'860.00	6'860.00
+ Ausserord. Abschreibungen				0.00	0.00			0.00	0.00
+ Zusätzliche Abschreibungen				0.00	0.00			0.00	0.00
- Abgänge				0.00	0.00			0.00	0.00
Umgliederungen				0.00	0.00			0.00	0.00
Stand per 31.12.2023				0.00	15'843.85			59'063.35	74'907.20
Buchwert per 31.12.2023				111'359.60	0.00			17'910.85	129'270.45

10. Ausserordentliche Geschäftsfälle

Keine

11. Zugesicherte Beiträge von Bund, Kanton und Dritten

Keine

12. Branchenregelungen für die linearen Abschreibungen der gebührenfinanzierten Ver- und Entsorgungsbereiche

Keine

13. Sonderbehandlung von Verwaltungsvermögen beim Übergang zum HRM2

Nein

14. Bewertung Sachanlagen Finanzvermögen – Abweichungen vom Verkehrswert

Die Grundstücke und Gebäude sind mindestens alle 10 Jahre zum Marktwert am Bilanzierungsstichtag zu bewerten (Art. 26 Abs. 2 FHG, Art. 20 FHVG). Es ist dabei grundsätzlich auf den Verkehrswert gemäss amtlicher Schätzung abzustellen. Abweichungen vom Verkehrswert sind im Anhang zu begründen. Gemäss Vorstandsbeschluss wurde das Trinkwasserkraftwerk Kto. 10890.01 davon ausgenommen. Dieses wird jährlich linear mit einer Nutzungsdauer von 30 Jahren abgeschrieben.

15. Angaben zum nicht bilanzierten Nutzungsvermögen

Parzellen Nr.	Bezeichnung	Fläche in ha
Diverse	Waldflächen gesamt	299,47 ha

16. Verpflichtungskreditkontrolle

Erneuerung Güterstrassennetz

Bau- und Kreditbeschluss von total CHF 8.20 Mio. mit geplanten Restkosten von 2.50 Mio. für die Gemeinde Flerden zur Erneuerung des Güterstrassennetzes. Genehmigt an der Gemeindeversammlung 02/2020 vom 25.09.2020

Kreditbeschluss				Investitionsrechnung		Kreditkontrolle						
						Ausgaben			Einnahmen			Verfügbarer Restkredit
Datum	Organ	B / N *	Kreditsumme	Konto Nr.	Objektbezeichnung	Stand 01.01.2023	IR 2023	Stand 31.12.2023	Stand 01.01.2023	IR 2023	Stand 31.12.2023	
25.09.2020	GV	B	8'200'000	6150.5010	Ern. Güterstrassennetz	40'701	14'149	54'850	50'000	0	50'000	
											0	
								0			0	
								0			0	
								0			0	

Organ: U = Urne, GV = Gemeindeversammlung, P = Parlament, V = Gemeindevorstand

* Brutto- / Nettokredit: Wird der Kredit netto beschlossen, sind die Einnahmen ebenfalls zu berücksichtigen.

A N L A G E N S P I E G E L

- - - - S e l e k t i o n s d a t e n - - - -

von Anlagen-Nr. : bis Anlagen-Nr. : zzzzzzzz.zzzz
von Bestandskonto : bis Bestandskonto : zzzzzzzzzzzzzzzz
von Kostenstelle : 0 bis Kostenstelle : 99999999
von Gemeinde : 0 bis Gemeinde : 99999
von Anlagen-Gruppe: 0 bis Anlagen-Gruppe: 9999
von Index-Nr. : 0 bis Index-Nr. : 9999

Sortierung nach : Anlagen-Nummern
Liste nach : Bruttowerten
Druckausgabe für : Handelsbilanz

Anlagegüter ohne Werte: drucken

A N L A G E N S P I E G E L**- H A N D E L S B I L A N Z -****nach B R U T T O W E R T E N**

Anlagen-Nr.	Bezeichnung	Ansch.Wert		Zugänge		Abgänge		Umbuchungen		Buchwert		AFA kum		Abschreibg.		Zuschreibg.		Buchwert neu	
		kum.	bis	01.01.2023-	01.01.2023-	01.01.2023-	01.01.2023-	kum.	bis	kum.	bis	01.01.2023-	01.01.2023-	01.01.2023-	01.01.2023-	01.01.2023-	01.01.2023-	01.01.2023-	01.01.2023-
		31.12.2022	31.12.2023	31.12.2023	31.12.2023	31.12.2023	31.12.2023	31.12.2022	31.12.2022	31.12.2022	31.12.2022	31.12.2023	31.12.2023	31.12.2023	31.12.2023	31.12.2023	31.12.2023	31.12.2023	31.12.2023
2	Haus 35	614'300	0	0	0	0	0	614'300	0	0	0	0	0	0	0	0	0	614'300	0
3	Dürrwaldhütte	100'000	0	0	0	0	0	100'000	0	0	0	0	0	0	0	0	0	100'000	0
4	Backhaus	1	0	0	0	0	0	1	0	0	0	0	0	0	0	0	0	1	0
5	Namenaktien RhB	150	0	0	0	0	0	150	0	0	0	0	0	0	0	0	0	150	0
6	Aktie Viamala Raststätte Thusis AG	500	0	0	0	0	0	500	0	0	0	0	0	0	0	0	0	500	0
7	Namenaktien Grischelectra AG	200	0	0	0	0	0	200	0	0	0	0	0	0	0	0	0	200	0
8	Namenaktien Skilifte Tschappina	9'940	0	0	0	0	0	9'940	0	0	0	0	0	0	0	0	0	9'940	0
9	AS Badi Thusis	1	0	0	0	0	0	1	0	0	0	0	0	0	0	0	0	1	0
10	Pro Tgä 2-177 (Von Gunten)	0	0	0	0	0	0	0	0	0	0	0	0	0	0	0	0	0	0
11	Allmeini 4-139 (Erdin u.a.)	10'200	0	0	0	0	0	10'200	0	0	0	0	0	0	0	0	0	10'200	0
12	Genna Sut 159 (Trinkler)	70'465	0	0	0	0	0	70'465	0	0	0	0	0	0	0	0	0	70'465	0
13	Genna Sut 161 (Dörig)	59'500	0	0	0	0	0	59'500	0	0	0	0	0	0	0	0	0	59'500	0
14	Genna Sut 168 (Komminoth)	46'495	0	0	0	0	0	46'495	0	0	0	0	0	0	0	0	0	46'495	0
15	Caschneras 149 (Stolz)	63'544	0	0	0	0	0	63'544	0	0	0	0	0	0	0	0	0	63'544	0
16	Caschneras 151 (Forsthof)	24'800	0	0	0	0	0	24'800	0	0	0	0	0	0	0	0	0	24'800	0
17	Parzelle 135	0	0	0	0	0	0	0	0	0	0	0	0	0	0	0	0	0	0
18	Pro Tgä 176	0	0	0	0	0	0	0	0	0	0	0	0	0	0	0	0	0	0
19	Pro Tgä 184	0	0	0	0	0	0	0	0	0	0	0	0	0	0	0	0	0	0
20	Pro Tgä 185	0	0	0	0	0	0	0	0	0	0	0	0	0	0	0	0	0	0
21	Pro Tgä 186	0	0	0	0	0	0	0	0	0	0	0	0	0	0	0	0	0	0
22	Genna Sut 162	48'535	0	0	0	0	0	48'535	0	0	0	0	0	0	0	0	0	48'535	0
23	Genna Sut 163	0	0	0	0	0	0	0	0	0	0	0	0	0	0	0	0	0	0
24	Genna Sut 165	0	0	0	0	0	0	0	0	0	0	0	0	0	0	0	0	0	0
25	Strassensanierungen vor 2014	369'363	0	13'200	0	0	0	122'280	247'083	30'505	0	0	0	0	0	0	0	78'575	0
26	Strassensanierung 2014	247'407	0	0	0	0	0	197'927	49'480	6'185	0	0	0	0	0	0	0	191'742	0
27	Sanierung Gemeindehaus	71'700	0	0	0	0	0	23'900	47'800	5'975	0	0	0	0	0	0	0	17'925	0
28	Schulhaus	50'200	0	0	0	0	0	16'736	33'464	4'183	0	0	0	0	0	0	0	12'553	0
29	Feuerwehrmagazin	58'500	0	0	0	0	0	44'316	14'184	1'773	0	0	0	0	0	0	0	42'543	0
30	Entsorgungsplatz	64'400	0	0	0	0	0	21'464	42'936	5'367	0	0	0	0	0	0	0	16'097	0
31	AS Seniorenzentrum Compogna	1	0	0	0	0	0	1	0	0	0	0	0	0	0	0	0	1	0
Zwischensumme :		1'910'202	0	13'200	0	0	0	1'475'255	434'947	53'988	0	0	0	0	0	0	0	1'408'067	0

A N L A G E N S P I E G E L

- H A N D E L S B I L A N Z -

nach B R U T T O W E R T E N

Anlagen-Nr.	Bezeichnung	Ansch.Wert		Zugänge	Abgänge	Umbuchungen	Buchwert		AFA kum	Abschreibg.	Zuschreibg.	Buchwert neu
		kum. bis	31.12.2022	01.01.2023- 31.12.2023	01.01.2023- 31.12.2023	01.01.2023- 31.12.2023	kum. bis	31.12.2022	bis 31.12.2022	01.01.2023- 31.12.2023	01.01.2023- 31.12.2023	01.01.2023- 31.12.2023
Übertrag :		1'910'202	0	13'200	0	1'475'255	434'947		53'988	0	1'408'067	
32	AS Viamala Markt	1	0	0	0	1	0		0	0	1	
33	AS Viamala Infra	5'000	0	0	0	5'000	0		0	0	5'000	
34	Trinkwasserkraftwerk	249'821	0	0	0	183'205	66'616		8'327	0	174'878	
35	Haus 12	464'900	0	0	0	464'900	0		0	0	464'900	
36	TWKKW Patrutg-Flerden + Masein - im	19'559	20'657	0	0	19'559	0		0	0	40'216	
37	Genereller Entwässerungsplan	15'844	0	0	0	0	15'844		0	0	0	
38	Strassensanierung 2016	18'244	0	0	0	15'052	3'192		456	0	14'596	
39	Strassenbeleuchtung LED	0	0	0	0	0	0		0	0	0	
40	Feuerwehrfahrzeug	26'774	0	0	0	8'035	18'739		2'677	0	5'358	
41	Strassensanierungen 2015	78'436	0	0	0	64'709	13'727		1'961	0	62'748	
42	Strassenbeleuchtung LED	20'281	0	0	0	16'591	3'690		615	0	15'976	
43	Sanierung Alpstrasse 1. Etappe	-9'299	14'149	0	0	-9'299	0		0	0	4'851	
44	Strassensanierung 2021	142'643	0	0	0	135'511	7'132		3'566	0	131'945	
45	Revision OP Flerden - im Bau	64'549	46'811	0	0	64'549	0		0	0	111'360	
Summe Betrieb:	01	3'006'955	81'617	13'200	0	2'443'068	563'887		71'590	0	2'439'896	

*** Ende der Liste *** HWAN_P46/V6.0 / 05.02.2012

Bericht der externen Revisionsstelle zur Jahresrechnung 2023 an die Geschäftsprüfungskommission und an den Gemeindevorstand der Gemeinde Flerden

Als externe Revisionsstelle haben wir auftragsgemäss die beiliegende Jahresrechnung der Gemeinde Flerden, bestehend aus Bilanz, Erfolgsrechnung, Investitionsrechnung, Geldflussrechnung und Anhang für das am 31. Dezember 2023 abgeschlossene Rechnungsjahr geprüft.

Der Gemeindevorstand ist für die Aufstellung der Jahresrechnung in Übereinstimmung mit den kantonalen und kommunalen gesetzlichen Vorschriften verantwortlich. Darüber hinaus ist der Gemeindevorstand für die Anwendung sachgemässer Rechnungslegungsmethoden sowie die Vornahme angemessener Schätzungen verantwortlich.

Wir bestätigen, dass wir die Anforderungen hinsichtlich Befähigung und Unabhängigkeit erfüllen und keine mit unserer Unabhängigkeit nicht vereinbaren Sachverhalte vorliegen.

Aufgrund der Ergebnisse unserer Prüfungen bestätigen wir, dass

- die Bilanz, die Erfolgsrechnung, die Investitionsrechnung, die Geldflussrechnung und der Anhang mit der ordnungsgemäss geführten Buchhaltung übereinstimmen,
- der Bestand der bilanzierten Aktiven und Passiven nachgewiesen ist und deren Bewertung korrekt, das heisst in Übereinstimmung mit den Vorgaben des Harmonisierten Rechnungsmodells (HRM2) vorgenommen wurde,
- die Aufwendungen und Erträge der Erfolgsrechnung sowie die Einnahmen und Ausgaben der Investitionsrechnung, soweit diese überprüft wurden, belegt sind.

Nach unserer Beurteilung entspricht die Jahresrechnung für das am 31. Dezember 2023 abgeschlossene Rechnungsjahr den kantonalen und kommunalen gesetzlichen Vorschriften.

Wir empfehlen die vorliegende Jahresrechnung zu genehmigen.

Thusis, 8. März 2024

Gredig + Partner AG



Karin Iseppi
Revisionsexpertin
Leitende Revisorin



Curdin Mayer
Revisionsexperte

Jahresrechnung 2023



Geschäftsprüfungskommission
der Gemeinde Flerden

An die Gemeindeversammlung
der Gemeinde Flerden

Flerden, 10. März 2024

GPK – Bericht zur Jahresrechnung 2023

In Ausübung unseres von der Gemeinde übertragenen Mandates haben wir am 29. Februar 2024 die auf den 31. Dezember 2023 abgeschlossene Jahresrechnung geprüft.

Wir stützen uns bei unserer Tätigkeit auf die materielle Prüfung der Jahresrechnung (Bilanz, Erfolgsrechnung, Investitionsrechnung und Anhang) durch die Revisionsstelle Gredig und Partner AG, Thusis und ihren Bericht zur Jahresrechnung 2023 vom 8. März 2024 ab.

Aufgrund der Ergebnisse bestätigen wir, dass

- die Erfolgsrechnung mit einem Ertragsüberschuss von Fr. 259'154.94, die Investitionsrechnung mit Nettoinvestitionen von Fr. 41'460.05, sowie die Bilanz mit einem Eigenkapital von Fr. 3'902'421.89 mit der ordnungsgemäss und korrekt geführten Buchhaltung übereinstimmen.
- die Aktiven und Passiven anhand der vorhandenen Unterlagen ausgewiesen sind.
- die Aufwendungen und Erträge der Erfolgsrechnung sowie die Einnahmen und Ausgaben der Investitionsrechnung belegt sind. Dabei wurden einzelne Konti stichprobenweise überprüft.

Die Unterzeichnenden haben ferner die Protokolle der Vorstandssitzungen eingesehen und sich mit der Revisorin im Rahmen der Prüfung der Jahresrechnung 2023 ausgetauscht.

Für die geleistete Arbeit danken wir allen Gemeindeorganen und beantragen der Gemeindeversammlung, die vorliegende Jahresrechnung 2023 zu genehmigen und den Gemeindevorstand sowie den Kanzlisten zu entlasten.

Die Geschäftsprüfungskommission

Gian Reto Filli

Kathrin Schläpfer

Sandra Trinkler