

Gemeinde Flerden

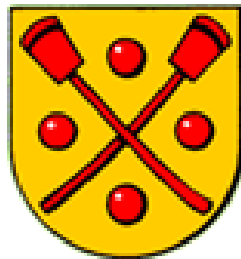

Jahresrechnung 2020

Inhaltsverzeichnis

Gesamtergebnis, Übersicht	Seite 3
Erfolgsrechnung - Zusammenzug nach Arten	Seite 4
Erfolgsrechnung - Zusammenzug nach Funktionen	Seite 5
Investitionsrechnung - Zusammenzug nach Arten	Seite 6
Erfolgsrechnung - Details	Seite 7 - 17
Investitionsrechnung Details	Seite 18
Bilanz	Seiten 19 - 23
Geldflussrechnung	Seite 24
Kennzahlenauswertung	Seite 25 - 31
Anhang inkl. Anlagenspiegel	ab Seite 32

Bericht Revisionsstelle und Geschäftsprüfungskommission

Gemeindevorstand

Daniel Bürgi	Präsident
Micheal Johanni	Vizepräsident / Schulfach
Marcel Kunfermann	Baufach
Padrutt Heinz	Werkmeister
Christjohannes Ardüser	Wald- und Weidfach

Geschäftsprüfungskommission

Daniel Lanicca	Mitglied
Benjamin Tschupp	Mitglied
Kathrin Schläpfer	Mitglied

Gemeindeverwaltung

Markus Giger	Kanzlist
Jolanda Kohler	Verwaltungsangestellte

Gemeinde Flerden

Gesamtergebnis

Übersicht

	Rechnung 2020		Budget 2020		Rechnung 2019	
	Aufwand	Ertrag	Aufwand	Ertrag	Aufwand	Ertrag
1 Erfolgsrechnung						
Total Aufwand	1'301'050.17		1'299'540		1'223'462.03	
Total Ertrag		1'483'227.24		1'324'037		1'330'584.52
Ertragsüberschuss	182'177.07		24'497		107'122.49	
Aufwandüberschuss						
2 Investitionsrechnung						
Total Ausgaben	12'659.00		100'000		0.00	
Total Einnahmen		59'439.40		12'000		45'639.05
Nettoinvestition	46'780.40			88'000	45'639.05	
3 Finanzierung						
Total Nettoinvestitionen VV		46'780.40	88'000			45'639.05
Abschreibungen		63'258.85		63'950		63'260.00
Ertragsüberschuss		182'177.07		24'497		107'122.49
Aufwandüberschuss	0.00		0		0.00	
Einlagen in Spezialfinanzierungen		0.00		0		4'673.77
Entnahmen aus Spezialfinanzierungen	29'373.78		11'100		16'488.40	
Finanzierungsfehlbetrag				9'993		
Finanzierungsüberschuss	262'842.54				204'206.91	

Erfolgsrechnung nach Arten

Kto-No	Bezeichnung	Rechnung 2020		Budget 2020		Rechnung 2019	
		Aufwand	Ertrag	Aufwand	Ertrag	Aufwand	Ertrag
Aufwand							
30	Personalaufwand	37'275.60		42'010.00		39'932.45	
31	Sach- und übriger Betriebsaufwand	232'987.16		136'370.00		172'380.32	
33	Abschreibungen Verwaltungsvermögen	60'581.85		61'250.00		60'583.00	
34	Finanzaufwand	23'317.00		21'100.00		18'833.44	
35	Einlagen in Fonds und Spezialfinanzierungen	0.00		660.00		4'673.77	
36	Transferaufwand	946'478.46		1'037'600.00		926'364.05	
39	Interne Verrechnungen	410.10		550.00		695.00	
Ertrag							
40	Fiskalertrag		552'077.10		432'900.00		467'428.85
41	Regalien und Konzessionen		3'276.31		4'000.00		3'619.25
42	Entgelte		198'381.80		214'200.00		182'387.42
44	Finanzertrag		96'707.65		94'400.00		90'565.20
45	Entnahmen aus Fonds und Spezialfinanzierungen		30'633.93		11'100.00		24'656.75
46	Transferertrag		595'860.35		566'817.00		553'386.35
48	Ausserordentlicher Ertrag		5'880.00				7'845.70
49	Interne Verrechnungen		410.10		620.00		695.00
Gesamtergebnis		182'177.07		24'497.00		107'122.49	

Erfolgsrechnung

Kto-No	Bezeichnung	Rechnung 2020		Budget 2020		Rechnung 2019	
		Aufwand	Ertrag	Aufwand	Ertrag	Aufwand	Ertrag
0	ALLGEMEINE VERWALTUNG	164'397.69	27'507.60 136'890.09	151'090.00	26'300.00 124'790.00	146'797.55	23'147.45 123'650.10
1	ÖFFENTLICHE ORDNUNG UND SICHERHEIT, VERTEIDIGUNG	53'402.48	18'893.60 34'508.88	72'150.00	9'000.00 63'150.00	71'465.52	25'865.80 45'599.72
2	BILDUNG	606'515.59	205'560.00 400'955.59	597'200.00	205'560.00 391'640.00	602'040.99	204'007.00 398'033.99
3	KULTUR, SPORT UND FREIZEIT, KIRCHE	7'318.50	7'318.50	10'950.00	10'950.00	7'596.45	7'596.45
4	GESUNDHEIT	110'737.74	110'737.74	104'400.00	104'400.00	99'388.62	99'388.62
5	SOZIALE SICHERHEIT	13'212.00	881.30 12'330.70	18'100.00	18'100.00	20'093.40	20'093.40
6	VERKEHR	101'500.01	2'822.20 98'677.81	91'150.00	1'300.00 89'850.00	84'743.97	12'256.50 72'487.47
7	UMWELTSCHUTZ UND RAUMORDNUNG	138'117.31	116'700.07 21'417.24	85'720.00	65'020.00 20'700.00	117'480.17	79'443.67 38'036.50
8	VOLKSWIRTSCHAFT	64'789.05 23'747.92	88'536.97	136'480.00	133'200.00 3'280.00	37'250.48 22'575.37	59'825.85
9	FINANZEN UND STEUERN	41'059.80 981'265.70	1'022'325.50	32'300.00 851'357.00	883'657.00	36'604.88 889'433.37	926'038.25
T O T A L		1'301'050.17	1'483'227.24	1'299'540.00	1'324'037.00	1'223'462.03	1'330'584.52
Gewinn / Verlust		182'177.07		24'497.00		107'122.49	
		1'483'227.24	1'483'227.24	1'324'037.00	1'324'037.00	1'330'584.52	1'330'584.52

Investitionsrechnung nach Arten

Kto-No	Bezeichnung	Rechnung 2020		Voranschlag 2020		Rechnung 2019	
		Ausgaben	Einnahmen	Ausgaben	Einnahmen	Ausgaben	Einnahmen
50	Sachanlagen Verwaltungsvermögen	12'659.00		100'000.00			
			12'659.00		100'000.00		
63	Investitionsbeiträge für eigene Rechnung	59'439.40	59'439.40	12'000.00	12'000.00	45'639.05	45'639.05

Erfolgsrechnung

Kto-No	Bezeichnung	Rechnung 2020		Budget 2020		Rechnung 2019	
		Aufwand	Ertrag	Aufwand	Ertrag	Aufwand	Ertrag
0	ALLGEMEINE VERWALTUNG	164'397.69	27'507.60	151'090.00	26'300.00	146'797.55	23'147.45
			136'890.09		124'790.00		123'650.10
01	Legislative und Exekutive						
011	Legislative						
0110	Legislative	5'705.15	28.20	6'000.00		5'292.40	
			5'676.95		6'000.00		5'292.40
3000.0C	Löhne	559.00		1'000.00		888.00	
3102.0C	Drucksachen, Publikationen	98.80		300.00		89.65	
3102.01	Publikationsorgan	2'185.00		2'200.00		2'185.05	
3130.0C	Dienstleistungen Dritter	300.00		200.00			
3130.01	Porti für Abstimmungen/Wahlen	731.45		300.00		298.80	
3131.0C	Honorare Berater (Rechnungsprüfer)	1'830.90		2'000.00		1'830.90	
4260.0C	Rückerstattung Dritter		28.20				
012	Exekutive						
0120	Exekutive	28'180.20		33'470.00		31'324.20	
			28'180.20		33'470.00		31'324.20
3000.0C	Tag- und Sitzungsgelder Gemeindevorstand	23'908.50		27'000.00		26'292.00	
3050.0C	AG-Beiträge AHV, IV, EO, ALV	2'029.90		2'500.00		2'112.05	
3053.0C	AG-Beiträge an Unfallversicherungen	86.85		70.00		79.35	
3102.0C	Drucksachen, Publikationen			200.00			
3130.0C	Dienstleistungen Dritter			200.00			
3134.0C	Haftpflichtversicherung	892.50		900.00		892.50	
3170.0C	Repräsentationskosten und Spesen	889.90		2'000.00		1'446.20	
3199.0C	Versch. Betriebsaufwand	162.55		300.00		212.10	
3636.0C	Beiträge an private Organisationen	210.00		300.00		290.00	
02	Gemeindeverwaltung						
021	Gemeindeverwaltung						
0210	Gemeindeverwaltung	86'845.50	14'739.10	81'300.00	13'800.00	83'812.39	13'901.95
			72'106.40		67'500.00		69'910.44
3010.0C	Löhne Verwaltungspersonal					3'072.30	
3050.0C	AG-Beiträge AHV, IV, EO, ALV					252.15	
3053.0C	AG-Beiträge an Unfallversicherungen					9.25	
3100.0C	Büromaterial	578.95		500.00		502.95	
3102.0C	Drucksachen, Publikationen	1'800.45		200.00		1'189.89	
3110.0C	Anschaffung Büromobiliar, Büromaschinen	1'066.25		500.00			
3130.0C	Dienstleistungen Dritter	430.00		500.00		987.35	
3130.01	Telefon, Porti, Bankspesen	4'549.54		4'000.00		5'037.00	
3133.0C	Softwarekosten und Hosting	5'295.65		1'000.00		355.20	
3133.01	Dienstleistung AFI und KSTV	1'920.50		2'000.00		1'682.30	
3134.0C	Sachversicherungsprämien			300.00			
3150.0C	Unterhalt Büromobiliar, Büromaschinen	161.55		1'000.00			
3170.0C	Reisekosten und Spesen			100.00			
3199.0C	Übriger Betriebsaufwand	328.61		200.00		10.00	
3612.01	Entschädigung Kanzleiführung	70'714.00		71'000.00		70'714.00	
4210.0C	Gebühren für Amtshandlungen		1'528.00		800.00		973.50
4210.01	Mahngebühren		184.85		500.00		249.90
4260.0C	Rückerstattungen Dritter		779.20		100.00		497.20
4611.01	Entschädigungen Kanton		696.40		700.00		697.60
4612.0C	Einzugsprovisionen		550.65		700.00		483.75
4612.01	Entschädigung Verbandsbuchhaltungen		11'000.00		11'000.00		11'000.00

Erfolgsrechnung

Kto-No	Bezeichnung	Rechnung 2020		Budget 2020		Rechnung 2019	
		Aufwand	Ertrag	Aufwand	Ertrag	Aufwand	Ertrag
022	Bauverwaltung						
0220	Bauverwaltung	6'395.00	7'260.30	750.00	2'000.00	1'648.35	3'635.50
		865.30		1'250.00		1'987.15	
3090.0C	Aus- und Weiterbildung des Personals			100.00			
3130.0C	Dienstleistungen Dritter					237.10	
3132.0C	Honorare externe Berater, Fachexperten	6'395.00		500.00		911.25	
3199.0C	übriger Betriebsaufwand					500.00	
3636.0C	Beiträge an private Organisationen			150.00			
4210.0C	Gebühren für Amtshandlungen		50.00				
4210.01	Baubewilligungsgebühren		6'047.70		2'000.00		3'635.50
4260.0C	Rückerstattungen Dritter		1'162.60				
029	Verwaltungsliegenschaften						
0290	Verwaltungsliegenschaften	37'271.84	5'480.00	29'570.00	10'500.00	24'720.21	5'610.00
			31'791.84		19'070.00		19'110.21
3010.0C	Löhne Betriebspersonal	6'365.40		5'100.00		3'817.40	
3050.0C	AG-Beiträge AHV, IV, EO, ALV	389.75		420.00		313.30	
3053.0C	AG-Beiträge an Unfallversicherungen	16.65		50.00		11.50	
3101.0C	Betriebs- und Verbrauchsmaterial	567.55		700.00			
3111.0C	Anschaffung Maschinen, Geräte, Fahrzeuge	9'654.50		1'000.00		2'318.56	
3120.01	Heizung, Wasser, Energie, Entsorgung	7'652.36		10'000.00		8'043.90	
3130.01	Telefon					345.00	
3134.0C	Sachversicherungsprämien	2'073.90		2'100.00		2'069.45	
3144.0C	Unterhalt, Gebäude	4'244.33		3'500.00		1'034.50	
3151.0C	Unterhalt Mobilien	153.45		500.00		521.60	
3170.0C	Div. Spesen	178.95		200.00		180.00	
3300.4C	Planmässige Abschreibungen Hochbauten VV	5'975.00		6'000.00		5'975.00	
3910.0C	Interne Verrechnung Dienstleistungen					90.00	
4260.0C	Rückerstattungen Dritter		1'200.00		1'500.00		1'230.00
4470.0C	Liegenschaftserträge VV		4'280.00		9'000.00		4'380.00
1	ÖFFENTLICHE ORDNUNG UND SICHERHEIT, VERTEIDIGUNG	53'402.48	18'893.60	72'150.00	9'000.00	71'465.52	25'865.80
			34'508.88		63'150.00		45'599.72
14	Allgemeines Rechtswesen						
140	Allgemeines Rechtswesen						
1400	Allgemeines Rechtswesen (allgemein)	22'789.10	6'488.50	37'500.00		23'471.00	3'784.50
			16'300.60		37'500.00		19'686.50
3611.0C	Amtliche Schätzungen	2'505.10		15'500.00			
3612.0C	Grundbuchgebühren	415.00		1'000.00		841.00	
3612.01	Beitrag Berufsbeistandschaften	19'869.00		21'000.00		22'630.00	
4260.01	Rückerstattungen Rechtspflege		6'488.50				3'784.50
1406	Regionales Zivilstandsamt	3'261.00	651.50	2'300.00		3'415.00	373.50
			2'609.50		2'300.00		3'041.50
3612.0C	Regionales Zivilstandsamt	3'261.00		2'300.00		3'415.00	
4260.0C	Rückerstattungen		651.50				373.50
1407	Regionales Betreibungsamt		4'556.50				3'336.50
		4'556.50				3'336.50	
4260.0C	Rückerstattung Dritter		4'556.50				3'336.50

Erfolgsrechnung

Kto-No	Bezeichnung	Rechnung 2020		Budget 2020		Rechnung 2019	
		Aufwand	Ertrag	Aufwand	Ertrag	Aufwand	Ertrag
15	Feuerwehr						
150	Feuerwehr						
1500	Feuerwehr	20'307.43	5'936.95	24'950.00	6'000.00	23'850.47	5'356.45
			14'370.48		18'950.00		18'494.02
3134.00	Einsatzkostenversicherung	249.90		250.00		248.85	
3134.01	Sachversicherungen	162.15		200.00		161.35	
3199.00	Versch. Betriebsaufwand					43.25	
3300.40	Planmässige Abschr. Feuerwehrmagazin	1'773.00		1'800.00		1'773.00	
3611.00	Brandschutzkontrollen	2'600.00		1'000.00			
3612.00	Beitrag Feuerwehrverband OH	12'845.38		19'000.00		18'947.02	
3660.00	Ordentliche Abschr. Investitionsbeitrag	2'677.00		2'700.00		2'677.00	
4200.00	Feuerwehrrpflichtersatz		5'936.95		6'000.00		5'356.45
16	Verteidigung						
161	Militärische Verteidigung						
1610	Militärische Verteidigung	3'240.05		3'300.00		7'480.10	
			3'240.05		3'300.00		7'480.10
3612.01	Beitrag an regionale Schiessanlage	3'240.05		3'300.00		7'480.10	
162	Zivile Verteidigung						
1620	Zivilschutz (allgemein)	3'804.90	1'260.15	4'100.00	3'000.00	3'555.95	3'321.85
			2'544.75		1'100.00		234.10
3090.00	Kurse und Übungen	1'619.45		1'700.00		1'649.30	
3101.00	Betriebs- und Verbrauchsmaterial			200.00			
3120.01	Energie, Wasser	125.90		300.00		45.00	
3130.00	Dienstleistungen Dritter	160.45					
3134.00	Sachversicherungsprämien	190.00		200.00		189.10	
3144.00	Baulicher Unterhalt	33.05					
3144.01	Unterhalt Sirenenanlage	476.05		500.00		472.55	
3151.00	Unterhalt Polycom	1'200.00		1'200.00		1'200.00	
4501.00	Entnahme aus Fonds		1'260.15		3'000.00		3'321.85
1621	Ziviler Gemeindeführungsstab					9'693.00	9'693.00
3130.00	Dienstleistungen Dritter					9'693.00	
4260.00	Rückerstattungen						4'846.50
4501.00	Entnahme aus Fonds						4'846.50
2	BILDUNG	606'515.59	205'560.00	597'200.00	205'560.00	602'040.99	204'007.00
			400'955.59		391'640.00		398'033.99
21	Obligatorische Schule						
211	Eingangsstufe						
2110	Kindergarten	86'972.00		80'000.00		73'453.47	
			86'972.00		80'000.00		73'453.47
3612.01	Anteil Kiga SVO	86'972.00		80'000.00		73'453.47	
212	Primarstufe						
2120	Primarstufe	264'699.80		278'000.00		255'706.30	
			264'699.80		278'000.00		255'706.30
3612.01	Anteil Primar SVO	264'699.80		278'000.00		255'706.30	
213	Oberstufe / Sekundarstufe I						
2130	Oberstufe / Sekundarstufe I	245'236.84		230'000.00		265'354.32	
			245'236.84		230'000.00		265'354.32
3612.01	Schulgelder Oberstufe	245'236.84		230'000.00		265'354.32	

Erfolgsrechnung

Kto-No	Bezeichnung	Rechnung 2020		Budget 2020		Rechnung 2019	
		Aufwand	Ertrag	Aufwand	Ertrag	Aufwand	Ertrag
214	Musikschulen						
2140	Musikschulen	5'423.95		5'000.00		3'343.90	
			5'423.95		5'000.00		3'343.90
3612.01	Beitrag Musikschule	5'423.95		5'000.00		3'343.90	
217	Schulliegenschaften						
2170	Schulliegenschaften	4'183.00		4'200.00		4'183.00	
			4'183.00		4'200.00		4'183.00
3300.40	Planb. Abschreibung Schulhaus	4'183.00		4'200.00		4'183.00	
219	Volksschule Übriges						
2192	Volksschule Sonstiges		205'560.00		205'560.00		204'007.00
		205'560.00		205'560.00		204'007.00	
4621.	Schullastenausgleich Kanton		205'560.00		205'560.00		204'007.00
3	KULTUR, SPORT UND FREIZEIT, KIRCHE	7'318.50		10'950.00		7'596.45	
			7'318.50		10'950.00		7'596.45
32	Kultur, übrige						
321	Bibliotheken						
3210	Bibliotheken	250.00		250.00		250.00	
			250.00		250.00		250.00
3636.00	Beitrag Regionalbibliothek	250.00		250.00		250.00	
322	Konzert und Theater						
3220	Konzert und Theater	350.00		300.00		350.00	
			350.00		300.00		350.00
3636.00	Beiträge an private Organisationen	350.00		300.00		350.00	
329	Kultur, übriges						
3290	Kultur, übriges	4'200.00		3'600.00		3'600.00	
			4'200.00		3'600.00		3'600.00
3636.00	Beiträge an private Organisationen	600.00					
3636.02	Beitrag an offene Jugendarbeit	3'600.00		3'600.00		3'600.00	
34	Sport und Freizeit						
341	Sport						
3410	Sport	100.00		500.00		500.00	
			100.00		500.00		500.00
3636.00	Beiträge an Vereine	100.00		500.00		500.00	
342	Freizeit						
3420	Freizeit	1'838.80		5'200.00		2'317.15	
			1'838.80		5'200.00		2'317.15
3612.00	Beitrag Badi Thusis	1'658.80		5'000.00		2'137.15	
3636.00	Beiträge an private Organisationen	180.00		200.00		180.00	
35	Kirchen und religiöse Angelegenheiten						
350	Kirchen und religiöse Angelegenheiten						
3500	Kirchen und religiöse Angelegenheiten	579.70		1'100.00		579.30	
			579.70		1'100.00		579.30
3010.00	Messmerlohn	500.00		500.00		500.00	
3134.00	Sachversicherungen	79.70		100.00		79.30	
3144.00	Unterhalt Kirchturm/Geläute			500.00			

Erfolgsrechnung

Kto-No	Bezeichnung	Rechnung 2020		Budget 2020		Rechnung 2019	
		Aufwand	Ertrag	Aufwand	Ertrag	Aufwand	Ertrag
4	GESUNDHEIT	110'737.74		104'400.00		99'388.62	
			110'737.74		104'400.00		99'388.62
41	Spitäler, Kranken- und Pflegeheime						
411	Spitäler						
4110	Spitäler	38'408.49		36'300.00		29'175.27	
			38'408.49		36'300.00		29'175.27
3612.00	Beitrag an Spital Thusis	16'405.09		15'500.00		7'731.60	
3612.01	GWL Spital	2'213.01		2'200.00		2'106.38	
3612.10	Fallbeiträge Spital Thusis	4'830.00		4'600.00		5'257.63	
3612.11	Fallbeiträge übrige Spitäler	14'960.39		14'000.00		14'079.66	
412	Kranken-, Alters- und Pflegeheime						
4120	Kranken-, Alters- und Pflegeheime	53'555.20		50'000.00		58'838.60	
			53'555.20		50'000.00		58'838.60
3612.00	Anteil KVG-Pflegekosten	53'555.20		50'000.00		58'838.60	
42	Ambulante Krankenpflege						
421	Ambulante Krankenpflege						
4210	Ambulante Krankenpflege	18'488.05		18'000.00		11'061.15	
			18'488.05		18'000.00		11'061.15
3612.01	Spitex	18'488.05		18'000.00		11'061.15	
43	Gesundheitsprävention						
433	Schulgesundheitsdienst						
4330	Schulgesundheitsdienst	216.00				313.60	
			216.00				313.60
3130.00	Dienstleistungen Dritter	216.00				313.60	
49	Gesundheitswesen, übriges	70.00		100.00			
			70.00		100.00		
490	Gesundheitswesen, übriges						
4900	Gesundheitswesen, übriges	70.00		100.00		100.00	
			70.00		100.00		
3636.00	Beiträge private Organisationen	70.00		100.00			
5	SOZIALE SICHERHEIT	13'212.00	881.30	18'100.00		20'093.40	
			12'330.70		18'100.00		20'093.40
54	Familie und Jugend						
545	Leistungen an Familien						
5450	Leistungen an Familien						
3636.00	Beiträge an private Organisationen	100.00		100.00		100.00	
3636.02	pro Juventute Elternbriefe			100.00			
5451	Kinderkrippen und Kinderhorte	2'449.00	582.95	5'000.00		3'491.10	
			1'866.05		5'000.00		3'491.10
3612.00	Familienergänzende Kinderbetreuung	2'449.00		5'000.00		3'491.10	
4260.00	Rückerstattungen		582.95				

Erfolgsrechnung

Kto-No	Bezeichnung	Rechnung 2020		Budget 2020		Rechnung 2019	
		Aufwand	Ertrag	Aufwand	Ertrag	Aufwand	Ertrag
57	Sozialhilfe und Asylwesen						
572	Wirtschaftliche Hilfe						
5720	Gesetzliche wirtschaftliche Hilfe	196.20		1'700.00		5'684.10	
			196.20		1'700.00		5'684.10
3636.0C	Beiträge priv. Organisationen	196.20		200.00		144.10	
3637.0C	Materielle Hilfe Einwohner			1'500.00		5'540.00	
573	Asylwesen						
5730	Asylwesen	810.25		2'200.00		1'606.35	
			298.35		2'200.00		1'606.35
3611.0C	Beitrag Integrationsförderung	310.25		400.00		400.05	
3611.01	Beitrag Unterbringung UMA	500.00		1'800.00		1'206.30	
4260.0C	Rückerstattungen Dritter		298.35				
579	Fürsorge, übriges						
5790	Fürsorge, übriges	9'656.55		9'000.00		9'211.85	
			9'656.55		9'000.00		9'211.85
3612.0C	Beitrag regionaler Sozialdienst	9'656.55		9'000.00		9'211.85	
6	VERKEHR	101'500.01		91'150.00		84'743.97	12'256.50
			2'822.20		1'300.00		12'256.50
			98'677.81		89'850.00		72'487.47
61	Strassenverkehr						
615	Gemeindestrassen						
6150	Gemeindestrassen	99'996.01		85'950.00		83'147.97	12'256.50
			2'733.20		1'300.00		12'256.50
			97'262.81		84'650.00		70'891.47
3010.0C	Löhne Betriebspersonal	1'411.20		500.00			
3101.0C	Betriebs- und Verbrauchsmaterial			500.00			
3111.0C	Signalisation			1'000.00		3'449.00	
3120.0C	Energie Strassenbeleuchtung	362.65		500.00		361.05	
3130.0C	Dienstleistungen Dritter			1'000.00		360.25	
3130.01	Strassenreinigung	87.20		1'000.00		80.85	
3141.0C	Unterhalt Strassen / Verkehrswege	25'811.49		15'000.00		12'323.09	
3141.01	Unterhalt Winterdienst	26'961.07		25'000.00		26'457.73	
3141.02	Unterhalt Strassenbeleuchtung	4'958.55		500.00			
3170.0C	Spesenentschädigung	287.85					
3199.0C	Übriger Betriebsaufwand			300.00			
3300.3C	Planm. Abschr. übriger Tiefbauten VV	39'501.00		40'000.00		39'501.00	
3300.4C	Planb. Abschreibungen Hochbauten (Leuchten)	615.00		650.00		615.00	
4240.0C	Fahrbewilligungen		100.00		300.00		300.00
4260.0C	Rückerstattungen Dritter		2'633.20		1'000.00		11'956.50
62	Öffentlicher Verkehr						
622	Regionalverkehr						
6220	Regionalverkehr	1'504.00		5'200.00		1'596.00	
			89.00		5'200.00		1'596.00
			1'415.00		5'200.00		1'596.00
3632.0C	Beitrag Bustaxi und OeV	1'504.00		5'200.00		1'596.00	
4260.0C	Rückerstattungen		89.00				

Erfolgsrechnung

Kto-No	Bezeichnung	Rechnung 2020		Budget 2020		Rechnung 2019	
		Aufwand	Ertrag	Aufwand	Ertrag	Aufwand	Ertrag
7	UMWELTSCHUTZ UND RAUMORDNUNG	138'117.31	116'700.07	85'720.00	65'020.00	117'480.17	79'443.67
			21'417.24		20'700.00		38'036.50
71	Wasserversorgung						
710	Wasserversorgung						
7101	Wasserversorgung	23'002.30	23'002.30	15'970.00	15'970.00	15'691.56	15'691.56
3010.0C	Löhne Betriebspersonal			2'000.00			
3050.0C	AG-Beiträge AHV, IV, EO, ALV			200.00			
3053.0C	AG-Beiträge an Unfallversicherungen			10.00			
3111.0C	Anschaffung Wassermesser			500.00		301.15	
3120.0C	Energie Reservoire/Pumpwerke	2'284.95		1'600.00		792.75	
3130.0C	Dienstleistungen Dritter	2'000.70				1'613.00	
3130.01	Telefon			250.00		54.00	
3132.0C	Honorare, Dienstleistungen	12'559.95					
3134.0C	Sachversicherungsprämien	37.30		50.00		37.15	
3143.0C	Unterhalt Netz und Reservoir	6'119.40		10'000.00		7'539.74	
3170.0C	Spesenentschädigung			200.00			
3199.0C	Diverser Betriebsaufwand			500.00		680.00	
3510.0C	Einlage in Spezialfinanzierung			660.00		4'673.77	
4120.0C	Entschädigung Anteil Ueberwasser		2'846.31		4'000.00		3'489.25
4240.0C	Wassergebühren		8'846.90		9'000.00		8'926.20
4240.01	Zählermieten		300.00				300.00
4260.0C	Rückerstattungen Dritter		6'279.95				
4260.01	Beitrag Löschwasserversorgung		2'925.00		2'900.00		2'904.00
4510.0C	Entnahmen aus Spezialfinanzierung		1'727.92				
4940.0C	Interne Verzinsung		76.22		70.00		72.11
72	Abwasserbeseitigung						
720	Abwasserbeseitigung						
7201	Abwasserbeseitigung	45'318.45	45'318.45	27'600.00	27'600.00	35'332.10	35'332.10
3137.0C	Gebühren, Abgaben			300.00			
3143.0C	Unterhalt Netz	24'072.40		5'000.00		4'135.75	
3199.0C	Diverser Betriebsaufwand					126.00	
3320.9C	Planmässige Abschr immaterielle Anlagen	3'167.85		3'200.00		3'169.00	
3614.0C	Betriebsbeitrag ARA	18'078.20		19'100.00		27'866.50	
3940.0C	Interne Verzinsung					34.85	
4240.0C	ARA-Gebühren		24'688.35		24'000.00		22'766.60
4260.0C	Rückerstattung Dritter		4'728.05				
4510.0C	Entnahme aus Spezialfinanzierung		15'646.96		3'350.00		12'315.80
4940.0C	Interne Verzinsung		255.09		250.00		249.70
73	Abfallwirtschaft						
730	Abfallwirtschaft						
7300	Abfallwirtschaft	267.10		300.00		267.10	
			267.10		300.00		267.10
3612.0C	Tierkörperentsorgung	267.10		300.00		267.10	
7301	Abfallwirtschaft	30'671.02	30'671.02	21'250.00	21'250.00	22'887.51	22'887.51
3101.0C	Betriebs- und Verbrauchsmaterial	4'443.47					
3130.0C	Unterhalt Deponie	3'045.68		1'500.00		2'085.58	
3130.01	Spezialabfahren	5'263.85		1'400.00		4'070.50	
3199.0C	Diverser Betriebsaufwand			200.00			
3300.3C	Planbare Abschreibungen	5'367.00		5'400.00		5'367.00	
3612.0C	AVM Betriebsbeitrag	12'483.40		12'500.00		11'128.30	
3940.0C	Interne Verzinsung	67.62		250.00		236.13	

Erfolgsrechnung

Kto-No	Bezeichnung	Rechnung 2020		Budget 2020		Rechnung 2019	
		Aufwand	Ertrag	Aufwand	Ertrag	Aufwand	Ertrag
4240.00	Gebindegebühren		10'800.00		10'000.00		11'382.00
4240.01	Grundgebühren		4'523.20		4'700.00		4'646.50
4240.02	Containergebühren		534.30		800.00		1'036.85
4260.00	Rückerstattungen Dritter		2'803.45		1'000.00		1'547.35
4510.00	Entnahme aus Spezialfinanzierung		11'998.90		4'750.00		4'172.60
4910.04	Interne Verrechnung Kehrrichtentsorgung						90.00
4940.00	Interne Verzinsung		11.17				12.21
74	Verbauungen						
741	Gewässerverbauungen						
7410	Gewässerverbauungen		314.50			106.10	
				314.50			106.10
3142.00	Unterhalt Nollaverbauungen		314.50			106.10	
75	Arten- und Landschaftsschutz					39.40	
							39.40
750	Arten- und Landschaftsschutz						
7500	Arten- und Landschaftsschutz					39.40	
							39.40
3199.00	Div. Betriebsaufwand					39.40	
77	Übriger Umweltschutz						
771	Friedhof und Bestattung						
7710	Friedhof und Bestattung		580.79	254.50	2'650.00	200.00	5'235.65
				326.29		2'450.00	5'235.65
3010.00	Löhne		84.00		500.00		
3050.00	AG-Beiträge AHV, IV, EO, ALV				50.00		
3130.00	Dienstleistungen Dritter				1'000.00	315.00	
3143.00	Unterhalt Friedhof		496.79		1'000.00	4'920.65	
3199.00	Diverser Betriebsaufwand				100.00		
4260.00	Rückerstattung Dritter			254.50		200.00	
779	Umweltschutz, übriges						
7790	Umweltschutz, übriges		373.05		250.00	244.90	
				373.05		250.00	244.90
3140.00	Robidog		373.05		250.00	244.90	
79	Raumordnung						
790	Raumordnung						
7900	Raumordnung		37'590.10	17'453.80	17'700.00	37'675.85	5'532.50
				20'136.30		17'700.00	32'143.35
3130.00	Dienstleistungen Dritter		538.50		4'000.00	538.50	
3130.01	Kataster OeREB					2'728.30	
3132.00	Honorare, Fachexperten		23'966.60			23'958.05	
3612.01	Beiträge Regionalplanung		12'885.00		13'500.00	10'251.00	
3636.00	Beiträge private Organisationen		200.00		200.00	200.00	
4260.00	Rückerstattung Dritter			5'543.30			5'532.50
4631.00	Beiträge Kanton			11'910.50			

Erfolgsrechnung

Kto-No	Bezeichnung	Rechnung 2020		Budget 2020		Rechnung 2019	
		Aufwand	Ertrag	Aufwand	Ertrag	Aufwand	Ertrag
8	VOLKSWIRTSCHAFT	64'789.05	88'536.97	136'480.00	133'200.00	37'250.48	59'825.85
		23'747.92			3'280.00	22'575.37	
81	Landwirtschaft						
811	Landwirtschaft						
8110	Landwirtschaft	9'359.50	4'670.00	6'500.00	5'000.00	11'360.66	4'840.00
			4'689.50		1'500.00		6'520.66
3130.00	Dienstleistungen und Projekte			300.00			
3141.00	Unterhalt Güterwege, Zäune	9'266.05		6'000.00		11'237.21	
3199.00	Diverser Sachaufwand					30.00	
3611.01	Beitrag Betriebshelferdienst	93.45		100.00		93.45	
3636.00	Beiträge an priv. Organisationen			100.00			
4430.20	Weidetaxen und Pachtzinsen		4'670.00		5'000.00		4'840.00
82	Forstwirtschaft						
820	Forstwirtschaft						
8200	Forstwirtschaft	53'653.71	82'827.37	127'600.00	127'700.00	18'941.51	53'234.95
		29'173.66		100.00		34'293.44	
3103.00	Fachliteratur, Abonnemente	300.00		100.00		150.00	
3141.01	Unterhalt Waldwege- und Strassen	4'795.00		5'000.00		420.00	
3612.00	Beitrag an SELVA	520.00		800.00		4'895.00	
3612.01	Beitrag an Forstrevier	40'322.06		92'700.00		2'742.51	
3612.02	Beitrag Forstrevier hoheitliche Aufgaben	7'716.65		29'000.00		10'734.00	
4240.00	Heinzenberg Produkte		32'278.58		80'000.00		14'644.10
4240.01	Arbeiten für Gemeinde		7'860.79		27'700.00		20'501.30
4250.00	Erlös aus Holzverkäufen		14'997.20		10'000.00		18'089.55
4260.00	Zollrückerstattung Treibstoff		405.00				
4611.01	Beiträge Waldpflege		27'285.80		10'000.00		
84	Tourismus						
840	Tourismus						
8400	Tourismus	1'266.94		1'500.00		5'552.51	
			1'266.94		1'500.00		5'552.51
3612.00	Beiträge Tourismusförderung	1'266.94		1'500.00		5'552.51	
85	Industrie, Gewerbe, Handel						
850	Industrie, Gewerbe, Handel						
8500	Industrie, Gewerbe, Handel		430.00			130.00	130.00
		430.00				130.00	
4120.00	Wirtschaftsbewilligungen		430.00				130.00
89	Sonstige gewerbliche Betriebe	508.90	609.60	880.00	500.00	1'395.80	1'620.90
		100.70			380.00	225.10	
8900	Sägerei	508.90	609.60	880.00	500.00	1'395.80	1'620.90
		100.70			380.00	225.10	
3010.00	Löhne	294.50		300.00		933.05	
3053.00	AG-Beiträge Unfallversicherung	10.40		10.00		2.80	
3120.00	Energieverbrauch	86.90		50.00		19.95	
3134.00	Sachversicherungsprämie	117.10		120.00		116.55	
3151.00	Unterhalt			300.00		306.95	
3199.00	übriger Betriebsaufwand			100.00		16.50	
4250.00	Sägetaxen		609.60		500.00		1'620.90

Erfolgsrechnung

Kto-No	Bezeichnung	Rechnung 2020		Budget 2020		Rechnung 2019	
		Aufwand	Ertrag	Aufwand	Ertrag	Aufwand	Ertrag
9	FINANZEN UND STEUERN	41'059.80	1'022'325.50	32'300.00	883'657.00	36'604.88	926'038.25
		981'265.70		851'357.00		889'433.37	
91	Steuern						
910	Steuern						
9100	Allgemeine Gemeindesteuern	397.50	464'208.15	1'000.00	388'300.00	896.35	423'338.20
		463'810.65		387'300.00		422'441.85	
3130.10	Inkassoprovision und Entschädigung	350.00		500.00		817.00	
3181.00	Erlasse u. Abschreibungen	47.50		500.00		79.35	
4000.00	Einkommenssteuern nat. Personen		359'522.00		315'000.00		301'598.00
4000.15	Steuern auf Kapitalabfindungen		9'530.00				10'907.00
4001.00	Vermögenssteuern nat. Personen		83'817.00		50'000.00		71'150.00
4002.00	Quellensteuern		3'794.95		15'000.00		8'734.90
4009.00	Liquidationsgewinnsteuer						6'636.00
4010.00	Steuern jur. Personen		7'392.15		8'000.00		24'095.60
4210.00	Mahngebühren		152.05		300.00		216.70
9101	Sondersteuern	450.00	88'021.00	500.00	44'900.00	360.00	44'307.35
		87'571.00		44'400.00		43'947.35	
3130.10	Entschäd. Veranlagung Grundstücksgewinn	450.00		500.00		360.00	
4021.00	Liegenschaftsteuer		43'190.00		42'000.00		42'614.00
4022.00	Grundstückgewinnsteuern		29'794.80				-8'504.25
4023.00	Handänderungssteuer		13'836.20		2'000.00		8'950.80
4033.00	Hundesteuer		1'200.00		900.00		1'246.80
93	Finanz- und Lastenausgleich						
930	Finanz- und Lastenausgleich						
9300	Finanz- und Lastenausgleich		338'857.00		338'857.00		337'198.00
		338'857.00		338'857.00		337'198.00	
4621.00	Beiträge Finanzausgleich Kanton		289'177.00		289'177.00		283'984.00
4621.02	Beitrag Gebirgslastenausgleich		49'680.00		49'680.00		53'214.00
96	Vermögens- und Schuldenverwaltung						
961	Zinsen						
9610	Zinsen	2'381.73	1'060.97	2'400.00	700.00	2'633.86	932.14
			1'320.76		1'700.00		1'701.72
3400.00	Verzinsung flüssige Mittel					234.49	
3406.00	Verzinsung langfristiges FK	2'020.00		2'100.00		2'020.00	
3499.00	Skonti, Vergütungszinsen	19.25				45.35	
3940.00	Verpflichtungsverzinsung	342.48		300.00		334.02	
4400.00	Zinsen flüssige Mittel						14.81
4401.00	Verzugszinsen		956.35		400.00		534.35
4420.00	Zinsen Wertschriften		37.00				112.00
4940.00	Verpflichtungsverzinsung		67.62		300.00		270.98

Erfolgsrechnung

Kto-No	Bezeichnung	Rechnung 2020		Budget 2020		Rechnung 2019	
		Aufwand	Ertrag	Aufwand	Ertrag	Aufwand	Ertrag
963	Liegenschaften des Finanzvermögens						
9630	Liegenschaften des Finanzvermögens	18'476.12	101'442.10	18'600.00	80'000.00	24'225.97	89'077.04
		82'965.98		61'400.00		64'851.07	
3101.0C	Betriebs- und Verbrauchsmaterial			500.00			
3111.0C	Anschaffung Maschinen, Geräte					3'243.85	
3130.0C	Dienstleistungen Dritter			800.00		727.00	
3134.0C	Sachversicherungen	2'569.65		2'600.00		2'537.30	
3144.0C	Baulicher Unterhalt	2'621.77		3'000.00		8'469.77	
3150.0C	Unterhalt Mobiliar, Maschinen	333.95		1'000.00		1'041.45	
3439.0C	Wasser, Energie, Entsorgungen H 12	862.15		1'000.00		1'035.40	
3439.01	Wasser, Energie, Entsorgung H 35	3'511.30		6'000.00		5'188.40	
3439.02	Heizung Haus 12	3'064.30		3'000.00		1'573.55	
3439.03	Heizung H 35	1'555.25		500.00		409.25	
3439.9C	Diverser Betriebsaufwand	3'957.75		200.00			
4260.0C	Rückerstattungen		8'797.80				547.30
4430.0C	Mietzinse Liegenschaften FV		75'965.65		70'000.00		69'674.89
4430.1C	Baurechtszinse		10'798.65		10'000.00		11'009.15
4840.0C	Ausserord. Finanzertrag		5'880.00				7'845.70
9631	Trinkwasserkraftwerk	19'341.40	28'470.13	9'300.00	30'000.00	8'470.70	30'329.62
		9'128.73		20'700.00		21'858.92	
3130.0C	Anteil Dienstleistungen Dritter	4'514.20		500.00		143.70	
3151.0C	Anteil Unterhalt Kleinkraftwerk	6'500.20		500.00			
3441.0C	Wertberichtigung Sachanlagen FV	8'327.00		8'300.00		8'327.00	
4250.0C	Anteil Stromverkauf		27'869.18		30'000.00		30'329.62
4260.0C	Rückerstattungen		600.95				
9632	Photovoltaikanlage	13.05	266.15	500.00	900.00	18.00	855.90
		253.10		400.00		837.90	
3130.0C	Dienstleistungen Dritter	13.05		500.00		18.00	
4250.01	Stromverkauf		266.15		900.00		855.90
T O T A L		1'301'050.17	1'483'227.24	1'299'540.00	1'324'037.00	1'223'462.03	1'330'584.52
Gewinn / Verlust		182'177.07		24'497.00		107'122.49	
		1'483'227.24	1'483'227.24	1'324'037.00	1'324'037.00	1'330'584.52	1'330'584.52

Investitionsrechnung

Kto-No	Bezeichnung	Rechnung 2020		Voranschlag 2020		Rechnung 2019	
		Ausgaben	Einnahmen	Ausgaben	Einnahmen	Ausgaben	Einnahmen
6	VERKEHR	12'659.00		50'000.00			
61	Strassenverkehr		12'659.00		50'000.00		
615	Gemeindestrassen						
5010.00	Strassen - Alpweg	12'659.00		50'000.00			
7	UMWELTSCHUTZ UND RAUMORDNUNG		59'439.40	50'000.00	12'000.00		45'639.05
		59'439.40			38'000.00	45'639.05	
71	Wasserversorgung						
710	Wasserversorgung						
5031.01	Sanierung Wasser, Reservoir			20'000.00			
6370.00	Anschlussgebühren		14'799.85				11'767.13
72	Abwasserbeseitigung						
720	Abwasserbeseitigung						
6370.00	Anschlussgebühren		44'639.55				33'871.92
79	Raumordnung						
790	Raumordnung						
5093.00	Revision Raumplanung			30'000.00			
6310.00	Beiträge Kanton				12'000.00		
T O T A L		12'659.00	59'439.40	100'000.00	12'000.00		45'639.05
Gewinn / Verlust		46'780.40			88'000.00	45'639.05	
		59'439.40	59'439.40	100'000.00	100'000.00	45'639.05	45'639.05

Bilanz 2020

Kto-No	Bezeichnung	Bilanz	Veränderung		Bilanz
		31.12.2019	Zunahme	Abnahme	31.12.2020
1	AKTIVEN	4'955'608.69	430'995.38	253'632.38	5'132'971.69
10	Finanzvermögen	4'222'945.79	418'336.38	190'373.53	4'450'908.64
100	Flüssige Mittel und kurzfristige Geldanlagen	1'239'391.21	335'283.95	0.00	1'574'675.16
1000	Kasse	2'973.85	969.10	0.00	3'942.95
10000	Hauptkassen	2'973.85	969.10	0.00	3'942.95
10000.01	Kassa	2'973.85	969.10	0.00	3'942.95
1002	Bank	1'236'417.36	334'314.85	0.00	1'570'732.21
10020	Bankkontokorrente	1'221'588.80	334'309.91	0.00	1'555'898.71
10020.01	GKB Kontokorrent	327'689.03	137'479.03	0.00	465'168.06
10020.02	Raiffeisen Kontokorrent	893'899.77	196'830.88	0.00	1'090'730.65
10021	Weitere Bankkonten	14'828.56	4.94	0.00	14'833.50
10021.01	Raiffeisen Sparkonto	14'828.56	4.94	0.00	14'833.50
101	Forderungen	893'880.63	82'178.23	81'806.53	894'252.33
1010	Forderungen aus Lieferungen und Leistungen gegenüber Dritten	68'812.60	18'755.78	26.25	87'542.13
10100	Forderungen aus Lieferungen und Leistungen	68'773.40	18'755.78	0.00	87'529.18
10100.01	Debitoren	22'645.05	16'148.63	0.00	38'793.68
10100.02	Guthaben Gemeindegebühren	46'128.35	2'607.15	0.00	48'735.50
10101	Forderungen Verrechnungssteuer	39.20	0.00	26.25	12.95
10101.01	Guthaben Verrechnungssteuer	39.20	0.00	26.25	12.95
1011	Kontokorrente mit Dritten	331'739.88	59'850.40	81'780.28	309'810.00
10110	Kontokorrente mit Kanton und anderen Gemeinden	-6'110.79	53'748.76	0.00	47'637.97
10110.01	Kontokorrent Kanton (Host)	219.11	198.91	0.00	418.02
10110.02	Kontokorrent Kanton (abx)	-6'329.90	53'549.85	0.00	47'219.95
10111	Kontokorrente mit Zweckverbänden und Anstalten	337'850.67	6'101.64	81'780.28	262'172.03
10111.01	Kontokorrent Feuerwehrverband	1'852.98	6'101.64	0.00	7'954.62
10111.02	Kontokorrent Schulverband OH	273'390.23	0.00	60'398.87	212'991.36
10111.03	Kontokorrent Revierforstamt OH	62'607.46	0.00	21'381.41	41'226.05
1012	Steuerforderungen	493'328.15	3'572.05	0.00	496'900.20
10120	Forderungen Gemeindesteuern	493'328.15	3'572.05	0.00	496'900.20
10120.02	Steuerguthaben (abx)	493'328.15	3'572.05	0.00	496'900.20

Bilanz 2020

Kto-No	Bezeichnung	Bilanz	Veränderung		Bilanz
		31.12.2019	Zunahme	Abnahme	31.12.2020
104	Aktive Rechnungsabgrenzungen	0.00	874.20	0.00	874.20
1040	Aktive Rechnungsabgrenzungen Erfolgsrechnung	0.00	874.20	0.00	874.20
10400	Aktive Rechnungsabgrenzungen Erfolgsrechnung	0.00	874.20	0.00	874.20
10400.01	Aktive Rechnungsabgrenzung	0.00	874.20	0.00	874.20
107	Langfristige Finanzanlagen	15'793.00	0.00	0.00	15'793.00
1070	Aktien und Anteilscheine	15'793.00	0.00	0.00	15'793.00
10700	Aktien	10'790.00	0.00	0.00	10'790.00
10700.01	Aktien	10'790.00	0.00	0.00	10'790.00
10702	Anteilscheine	5'003.00	0.00	0.00	5'003.00
10702.01	Anteilscheine	5'003.00	0.00	0.00	5'003.00
108	Sachanlagen Finanzvermögen	2'073'880.95	0.00	108'567.00	1'965'313.95
1080	Grundstücke Finanzvermögen	686'494.00	0.00	100'240.00	586'254.00
10800	Grundstücke Finanzvermögen	347'240.00	0.00	100'240.00	247'000.00
10800.01	Grundstücke Finanzvermögen	347'240.00	0.00	100'240.00	247'000.00
10801	Grundstücke Finanzvermögen mit Baurechten	339'254.00	0.00	0.00	339'254.00
10801.01	Grundstücke Finanzvermögen mit Baurecht	339'254.00	0.00	0.00	339'254.00
1084	Gebäude Finanzvermögen	1'179'201.00	0.00	0.00	1'179'201.00
10840	Gebäude Finanzvermögen	1'179'201.00	0.00	0.00	1'179'201.00
10840.01	Gebäude Finanzvermögen	1'179'201.00	0.00	0.00	1'179'201.00
1089	Übrige Sachanlagen Finanzvermögen	208'185.95	0.00	8'327.00	199'858.95
10890	Übrige Sachanlagen Finanzvermögen	208'185.95	0.00	8'327.00	199'858.95
10890.01	Trinkwasserkraftwerk	249'820.95	0.00	0.00	249'820.95
10890.99	WB übrige Sachanlagen FV	-41'635.00	0.00	8'327.00	-49'962.00
14	Verwaltungsvermögen	732'662.90	12'659.00	63'258.85	682'063.05
140	Sachanlagen Verwaltungsvermögen	684'144.20	12'659.00	53'231.00	643'572.20
1401	Strassen / Verkehrswege	519'791.55	0.00	39'501.00	480'290.55
14010	Strassen / Verkehrswege	519'791.55	0.00	39'501.00	480'290.55
14010.01	Strassen und Verkehrswege	714'880.15	0.00	0.00	714'880.15
14010.99	Wertberichtigung Strassen	-195'088.60	0.00	39'501.00	-234'589.60

Bilanz 2020

Kto-No	Bezeichnung	Bilanz	Veränderung		Bilanz
		31.12.2019	Zunahme	Abnahme	31.12.2020
1404	Hochbauten	129'025.60	0.00	13'115.00	115'910.60
14040	Allgemeiner Haushalt	91'460.25	0.00	7'748.00	83'712.25
14040.01	Feuerwehrmagazin	58'500.00	0.00	0.00	58'500.00
14040.02	Gemeindehaus	71'700.00	0.00	0.00	71'700.00
14040.99	Wertberichtigung Hochbauten	-38'739.75	0.00	7'748.00	-46'487.75
14043	Abfallwirtschaft	37'565.35	0.00	5'367.00	32'198.35
14043.01	Entsorgungsplatz	64'400.00	0.00	0.00	64'400.00
14043.99	Wertberichtigung Hochbauten Abfall	-26'834.65	0.00	5'367.00	-32'201.65
1407	Anlagen im Bau Verwaltungsvermögen	16'891.20	12'659.00	0.00	29'550.20
14070	Allgemeiner Haushalt	16'891.20	12'659.00	0.00	29'550.20
14070.01	Anlagen im Bau - Alpstrasse	16'891.20	12'659.00	0.00	29'550.20
1409	Übrige Sachanlagen	18'435.85	0.00	615.00	17'820.85
14094	Strassenbeleuchtung	18'435.85	0.00	615.00	17'820.85
14094.01	Strassenbeleuchtung	20'280.85	0.00	0.00	20'280.85
14094.99	Wertberichtigung Strassenbeleuchtung	-1'845.00	0.00	615.00	-2'460.00
142	Immaterielle Anlagen	3'167.85	0.00	3'167.85	0.00
1429	Übrige immaterielle Anlagen	3'167.85	0.00	3'167.85	0.00
14292	Abwasserbeseitigung	3'167.85	0.00	3'167.85	0.00
14292.02	Genereller Entwässerungsplan	15'843.85	0.00	0.00	15'843.85
14292.99	WB Abwasserbeseitigung	-12'676.00	0.00	3'167.85	-15'843.85
146	Investitionsbeiträge	45'350.85	0.00	6'860.00	38'490.85
1462	Investitionsbeiträge an Gemeinden und Gemeindezweckverbände	45'350.85	0.00	6'860.00	38'490.85
14620	Allgemeiner Haushalt	45'350.85	0.00	6'860.00	38'490.85
14620.01	Investitionsbeitrag Feuerwehrauto	26'774.20	0.00	0.00	26'774.20
14620.02	Oberstufenschulhaus Flerden	50'200.00	0.00	0.00	50'200.00
14620.99	Wertberichtigung Investitionsbeiträge	-31'623.35	0.00	6'860.00	-38'483.35

Bilanz 2020

Kto-No	Bezeichnung	Bilanz	Veränderung		Bilanz
		31.12.2019	Zunahme	Abnahme	31.12.2020
2	PASSIVEN	4'955'608.69	227'339.44	49'976.44	5'132'971.69
20	Fremdkapital	441'524.46	3'097.85	37'977.54	406'644.77
200	Laufende Verbindlichkeiten	137'207.09	3'097.85	18'727.46	121'577.48
2000	Laufende Verbindlichkeiten aus Lieferungen und Leistungen von Dritten	87'557.30	0.00	17'430.92	70'126.38
20000	Laufende Verbindlichkeiten aus Lieferungen und Leistungen von Dritten	87'557.30	0.00	17'430.92	70'126.38
20000.01	Kreditoren Sammelkonto	87'557.30	0.00	17'430.92	70'126.38
2001	Kontokorrente mit Dritten	46'583.25	3'097.85	0.00	49'681.10
20010	Kontokorrente mit Kirchgemeinden	46'583.25	3'097.85	0.00	49'681.10
20010.10	KK ev.-ref. Kirchgemeinde	31'902.80	1'758.00	0.00	33'660.80
20010.11	KK kant. ev.-ref. Kirchgemeinde	6'199.85	344.95	0.00	6'544.80
20010.12	KK röm.-kath. Kirchgemeinde	8'480.60	994.90	0.00	9'475.50
2005	Interne Kontokorrente	396.54	0.00	396.54	0.00
20050	Kontokorrente	396.19	0.00	396.19	0.00
20050.02	KK Tourismusförderungsabgabe	396.19	0.00	396.19	0.00
20053	Abrechnungskonten Löhne	0.35	0.00	0.35	0.00
20053.01	Abrechnungskonto Lohnverarbeitung	0.35	0.00	0.35	0.00
2006	Depotgelder und Kautionen	2'670.00	0.00	900.00	1'770.00
20060	Depotgelder und Kautionen	2'670.00	0.00	900.00	1'770.00
20060.01	Mietkaution	2'670.00	0.00	900.00	1'770.00
204	Passive Rechnungsabgrenzungen	103'057.22	0.00	17'989.93	85'067.29
2040	Passive Rechnungsabgrenzungen Erfolgsrechnung	103'057.22	0.00	17'989.93	85'067.29
20400	Passive Rechnungsabgrenzungen Erfolgsrechnung	103'057.22	0.00	17'989.93	85'067.29
20400.01	Passive Rechnungsabgrenzung Erfolgsrechnung	103'057.22	0.00	17'989.93	85'067.29
206	Langfristige Finanzverbindlichkeiten	200'000.00	0.00	0.00	200'000.00
2064	Darlehen, Schuldscheine	200'000.00	0.00	0.00	200'000.00
20640	Langfristige Darlehen	200'000.00	0.00	0.00	200'000.00
20640.00	GKB - Fester Vorschuss	200'000.00	0.00	0.00	200'000.00

Bilanz 2020

Kto-No	Bezeichnung	Bilanz	Veränderung		Bilanz
		31.12.2019	Zunahme	Abnahme	31.12.2020
209	Verbindlichkeiten gegenüber Spezialfinanzierungen und Fonds im Fremdkapital	1'260.15	0.00	1'260.15	0.00
2091	Verbindlichkeiten gegenüber Fonds im Fremdkapital	1'260.15	0.00	1'260.15	0.00
20910	Verbindlichkeiten gegenüber Fonds im Fremdkapital	1'260.15	0.00	1'260.15	0.00
20910.01	Ersatzabgaben für Schutzraumbauten	1'260.15	0.00	1'260.15	0.00
29	Eigenkapital	4'514'084.23	224'241.59	11'998.90	4'726'326.92
290	Verpflichtungen (+) bzw. Vorschüsse (-) gegenüber Spezialfinanzierungen	1'369'931.92	42'064.52	11'998.90	1'399'997.54
2900	Spezialfinanzierungen im Eigenkapital	1'369'931.92	42'064.52	11'998.90	1'399'997.54
29001	Wasserversorgung	304'881.32	13'071.93	0.00	317'953.25
29001.01	Spezialfinanzierung Wasserversorgung	304'881.32	13'071.93	0.00	317'953.25
29002	Abwasserbeseitigung	1'020'370.43	28'992.59	0.00	1'049'363.02
29002.01	Spezialfinanzierung Abwasserbeseitigung	1'020'370.43	28'992.59	0.00	1'049'363.02
29003	Abfallwirtschaft	44'680.17	0.00	11'998.90	32'681.27
29003.01	Spezialfinanzierung Abfallwirtschaft	44'680.17	0.00	11'998.90	32'681.27
299	Bilanzüberschuss/-fehlbetrag	3'144'152.31	182'177.07	0.00	3'326'329.38
2990	Jahresergebnis	107'122.49	75'054.58	0.00	182'177.07
29900	Jahresergebnis	107'122.49	75'054.58	0.00	182'177.07
29900.01	Jahresergebnis	107'122.49	75'054.58	0.00	182'177.07
2999	Kumulierte Ergebnisse der Vorjahre	3'037'029.82	107'122.49	0.00	3'144'152.31
29990	Kumulierte Ergebnisse der Vorjahre	3'037'029.82	107'122.49	0.00	3'144'152.31
29990.01	Kumulierte Ergebnisse der Vorjahre	3'037'029.82	107'122.49	0.00	3'144'152.31
		0.00	658'334.82	303'608.82	0.00

7 Geldflussrechnung

	Rechnung 2020 CHF
Ertragsüberschuss/Aufwandüberschuss (-)	182'177
Abschreibungen VV	63'259
Einlagen in Fonds und SF EK	0
Entnahmen aus Fonds und SF EK	(29'374)
Selbstfinanzierung	216'062
Guthaben, kurzfristige Anlagen und Vorräte	(372)
Negative Wertberichtigung Anlagen FV	8'327
Sachanlagen des Finanzvermögens	0
Aktive Rechnungsabgrenzungen	(874)
Laufende Verpflichtungen	(15'629)
Passive Rechnungsabgrenzungen	(17'990)
Einlagen in Fonds und SF FK	0
Entnahmen aus Fonds und SF FK	(1'260)
Geldfluss (Cashflow) aus operativer Tätigkeit	188'264
Investitionsausgaben Verwaltungsvermögen	(12'659)
Investitionseinnahmen Verwaltungsvermögen	59'439
Abnahme langfristige Sachanlagen des Finanzvermögens	100'240
Geldfluss (Cashflow) aus Investitions- und Anlagentätigkeit	147'020
Langfristige Finanzverbindlichkeiten	0
Kurzfristige Finanzverbindlichkeiten	0
Geldfluss (Cashflow) aus Finanzierungstätigkeit	0
Total Geldfluss (Cashflow) = Veränderung Fonds Geld	335'284
Nachweis Veränderung der flüssigen Mittel (Fonds Geld)	
Anfangsbestand der flüssigen Mittel	1'239'391
Endbestand der flüssigen Mittel	1'574'675
Total (Veränderung Fonds Geld)	335'284

Nettoschuld in CHF pro Einwohner

Gemeinde Flerden

Konto Nr.	Bezeichnung	2016	2017	2018	2019	2020
+ 20	Fremdkapital	349'868	481'112	489'675	441'524	406'645
- 10	Finanzvermögen	3'629'451	4'075'674	4'066'889	4'222'945	4'450'909
=	Nettoschuld	-3'279'583	-3'594'562	-3'577'214	-3'781'421	-4'044'264

=	ständige Wohnbevölkerung STATPOP	246	246	246	246	246
---	---	------------	------------	------------	------------	------------

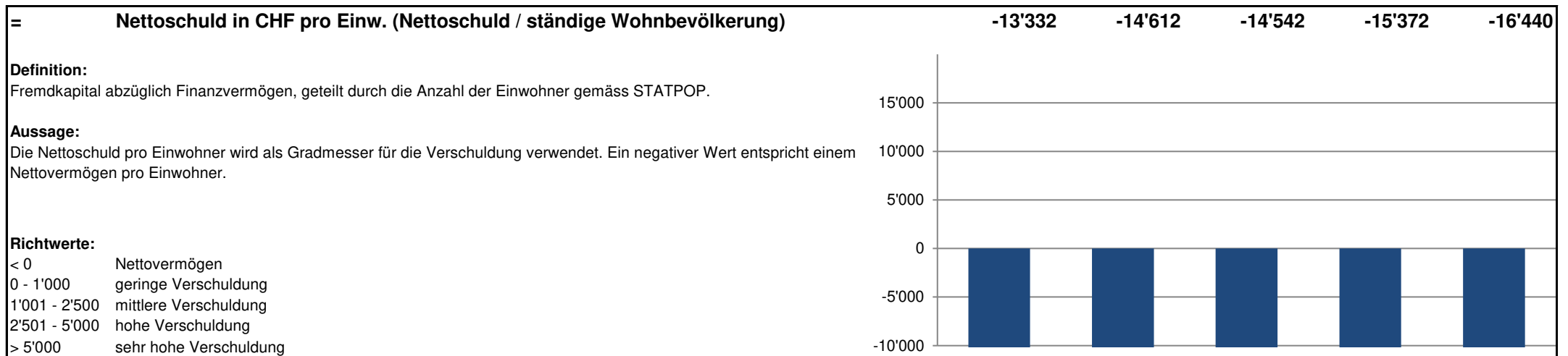

Selbstfinanzierungsgrad

Gemeinde Flerden

Konto Nr.	Bezeichnung	2016	2017	2018	2019	2020
+ 4	Ertrag	1'371'000	1'437'565	1'385'051	1'330'585	1'483'227
- 3	Aufwand	1'306'208	1'284'481	1'453'152	1'223'462	1'301'050
=	Gesamtergebnis der Erfolgsrechnung	64'792	153'083	-68'101	107'122	182'177
+ 33	Abschreibungen Verwaltungsvermögen	59'968	60'583	60'583	60'583	60'582
+ 35	Einlagen in Fonds und Spezialfinanzierungen	6'984	0	1'617	4'674	0
- 45	Entnahmen aus Fonds und Spezialfinanzierungen	7'413	11'873	30'619	24'657	30'634
+ 364	Wertberichtigungen Darlehen Verwaltungsvermögen	0	0	0	0	0
+ 365	Wertberichtigungen Beteiligungen Verwaltungsvermögen	0	0	0	0	0
+ 366	Abschreibungen Investitionsbeiträge	2'677	2'677	2'677	2'677	2'677
+ 383	Zusätzliche Abschreibungen	0	0	0	0	0
+ 387	Zusätzliche Abschreibungen auf Darlehen, Beteiligungen, Investitionsbeiträgen	0	0	0	0	0
+ 388	Abtragung Bilanzfehlbetrag	0	0	0	0	0
+ 389	Einlagen in das Eigenkapital (z. B. Bildung von Vorfinanzierungen)	0	0	0	0	0
- 483	Auflösung zusätzliche Abschreibungen	0	0	0	0	0
- 485	Ausserordentliche Entnahmen aus Fonds und Spezialfinanzierungen	0	0	0	0	0
- 487	Auflösung zusätzliche Abschreibungen auf Darlehen, Beteiligungen, Invest.beiträgen	0	0	0	0	0
- 489	Entnahmen aus dem Eigenkapital (z. B. Auflösung von Vorfinanzierungen)	0	0	0	0	0
- 4490	Aufwertungen Verwaltungsvermögen	0	0	0	0	0
=	Selbstfinanzierung	127'009	204'470	-33'844	150'400	214'802

+ 5	Investitionsausgaben	61'006	18'545	16'891	0	12'659
- 6	Investitionseinnahmen	80'899	126'076	30'171	45'639	59'439
=	Nettoinvestitionen	-19'893	-107'531	-13'280	-45'639	-46'780

= Selbstfinanzierungsgrad (Selbstfinanzierung / Nettoinvestitionen)

Definition:
Selbstfinanzierung in Prozenten der Nettoinvestitionen.

Aussage:
Der Selbstfinanzierungsgrad zeigt an, in welchem Ausmass Neuinvestitionen durch selbsterwirtschaftete Mittel finanziert werden können. Ein Selbstfinanzierungsgrad unter 100 Prozent führt zu einer Neuverschuldung. Liegt dieser Wert über 100 Prozent, können Schulden abgebaut werden.

Richtwerte:
 > 100% ideal
 80% - 100% gut bis vertretbar
 50% - 80% problematisch
 < 50% ungenügend

Selbstfinanzierungsanteil

Gemeinde Flerden

Konto Nr.	Bezeichnung	2016	2017	2018	2019	2020
+ 4	Ertrag	1'371'000	1'437'565	1'385'051	1'330'585	1'483'227
- 3	Aufwand	1'306'208	1'284'481	1'453'152	1'223'462	1'301'050
=	Gesamtergebnis der Erfolgsrechnung	64'792	153'083	-68'101	107'122	182'177
+ 33	Abschreibungen Verwaltungsvermögen	59'968	60'583	60'583	60'583	60'582
+ 35	Einlagen in Fonds und Spezialfinanzierungen	6'984	0	1'617	4'674	0
- 45	Entnahmen aus Fonds und Spezialfinanzierungen	7'413	11'873	30'619	24'657	30'634
+ 364	Wertberichtigungen Darlehen Verwaltungsvermögen	0	0	0	0	0
+ 365	Wertberichtigungen Beteiligungen Verwaltungsvermögen	0	0	0	0	0
+ 366	Abschreibungen Investitionsbeiträge	2'677	2'677	2'677	2'677	2'677
+ 383	Zusätzliche Abschreibungen	0	0	0	0	0
+ 387	Zusätzliche Abschreibungen auf Darlehen, Beteiligungen, Investitionsbeiträgen	0	0	0	0	0
+ 388	Abtragung Bilanzfehlbetrag	0	0	0	0	0
+ 389	Einlagen in das Eigenkapital (z. B. Bildung von Vorfinanzierungen)	0	0	0	0	0
- 483	Auflösung zusätzliche Abschreibungen	0	0	0	0	0
- 485	Ausserordentliche Entnahmen aus Fonds und Spezialfinanzierungen	0	0	0	0	0
- 487	Auflösung zusätzliche Abschreibungen auf Darlehen, Beteiligungen, Invest.beiträgen	0	0	0	0	0
- 489	Entnahmen aus dem Eigenkapital (z. B. Auflösung von Vorfinanzierungen)	0	0	0	0	0
- 4490	Aufwertungen Verwaltungsvermögen	0	0	0	0	0
=	Selbstfinanzierung	127'009	204'470	-33'844	150'400	214'802

+ 40	Fiskalertrag	411'993	490'704	480'660	467'429	552'077
+ 41	Regalien und Konzessionen	4'128	3'897	4'535	3'619	3'276
+ 42	Entgelte	346'074	273'061	207'723	182'387	198'382
+ 43	Verschiedene Erträge	90	60	0	0	0
+ 44	Finanzertrag	104'136	96'181	101'714	90'565	96'708
+ 45	Entnahmen aus Fonds und Spezialfinanzierungen	7'413	11'873	30'619	24'657	30'634
+ 46	Transferertrag	496'768	561'187	540'013	553'386	595'860
+ 48	Ausserordentlicher Ertrag	0	0	19'170	7'846	5'880
- 489	Entnahmen aus dem Eigenkapital	0	0	0	0	0
=	Laufender Ertrag	1'370'603	1'436'963	1'384'435	1'329'890	1'482'817

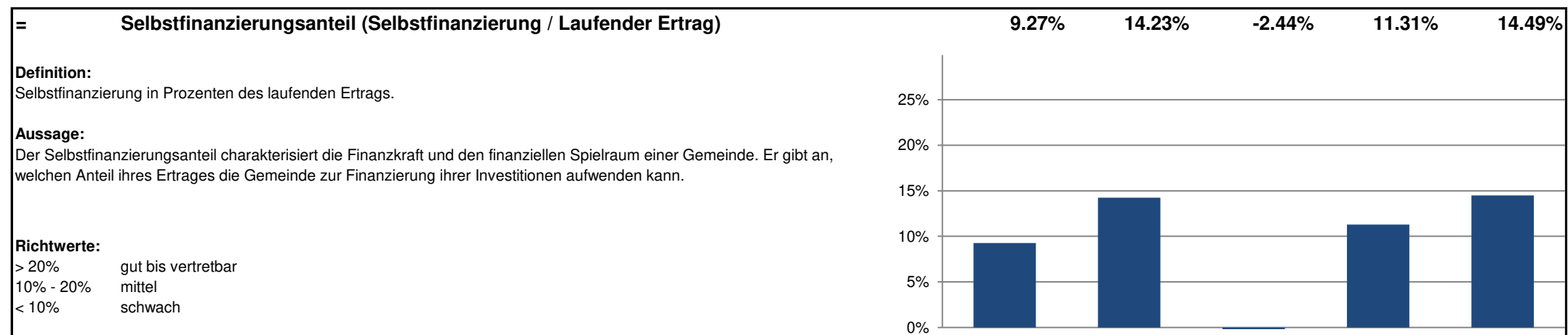

Kapitaldienstanteil

Gemeinde Flerden

Konto Nr.	Bezeichnung	2016	2017	2018	2019	2020
+ 340	Zinsaufwand	2'067	2'041	2'088	2'254	2'020
- 440	Zinsertrag	293	169	744	549	956
=	Nettozinsaufwand	1'774	1'872	1'344	1'705	1'064
+ 33	Abschreibungen Verwaltungsvermögen	59'968	60'583	60'583	60'583	60'582
+ 364	Wertberichtigungen Darlehen Verwaltungsvermögen	0	0	0	0	0
+ 365	Wertberichtigungen Beteiligungen Verwaltungsvermögen	0	0	0	0	0
+ 366	Abschreibungen Investitionsbeiträge Verwaltungsvermögen	2'677	2'677	2'677	2'677	2'677
+ 388	Abtragung Bilanzfehlbetrag	0	0	0	0	0
=	Kapitaldienst	64'419	65'132	64'604	64'965	64'323

+ 40	Fiskalertrag	411'993	490'704	480'660	467'429	552'077
+ 41	Regalien und Konzessionen	4'128	3'897	4'535	3'619	3'276
+ 42	Entgelte	346'074	273'061	207'723	182'387	198'382
+ 43	Verschiedene Erträge	90	60	0	0	0
+ 44	Finanzertrag	104'136	96'181	101'714	90'565	96'708
+ 45	Entnahmen aus Fonds und Spezialfinanzierungen	7'413	11'873	30'619	24'657	30'634
+ 46	Transferertrag	496'768	561'187	540'013	553'386	595'860
+ 48	Ausserordentlicher Ertrag	0	0	19'170	7'846	5'880
- 489	Entnahmen aus dem Eigenkapital	0	0	0	0	0
=	Laufender Ertrag	1'370'603	1'436'963	1'384'435	1'329'890	1'482'817

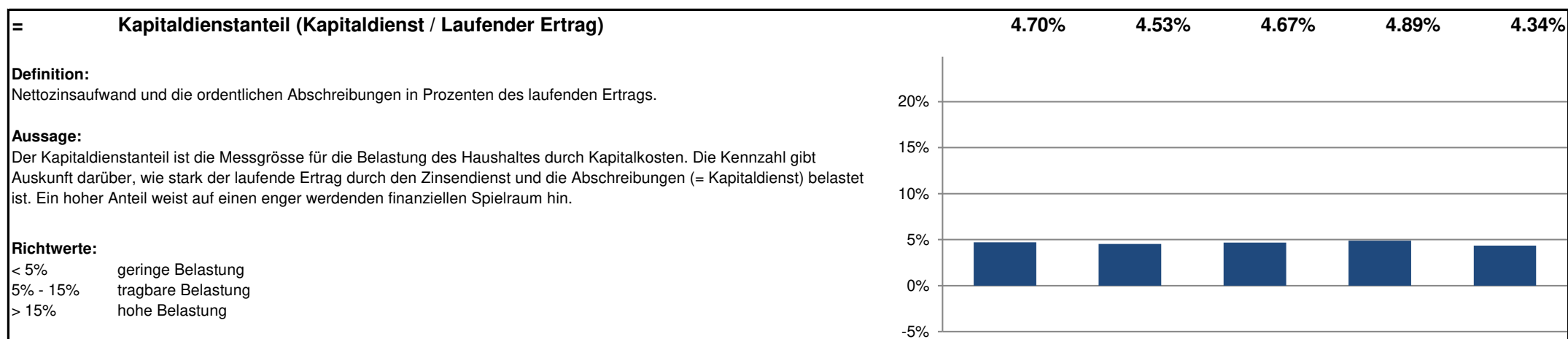

Zinsbelastungsanteil

Gemeinde Flerden

Konto Nr.	Bezeichnung	2016	2017	2018	2019	2020
+ 340	Zinsaufwand	2'067	2'041	2'088	2'254	2'020
- 440	Zinsertrag	293	169	744	549	956
=	Nettozinsaufwand	1'774	1'872	1'344	1'705	1'064

+ 40	Fiskalertrag	411'993	490'704	480'660	467'429	552'077
+ 41	Regalien und Konzessionen	4'128	3'897	4'535	3'619	3'276
+ 42	Entgelte	346'074	273'061	207'723	182'387	198'382
+ 43	Verschiedene Erträge	90	60	0	0	0
+ 44	Finanzertrag	104'136	96'181	101'714	90'565	96'708
+ 45	Entnahmen aus Fonds und Spezialfinanzierungen	7'413	11'873	30'619	24'657	30'634
+ 46	Transferertrag	496'768	561'187	540'013	553'386	595'860
+ 48	Ausserordentlicher Ertrag	0	0	19'170	7'846	5'880
- 489	Entnahmen aus dem Eigenkapital	0	0	0	0	0
=	Laufender Ertrag	1'370'603	1'436'963	1'384'435	1'329'890	1'482'817

=	Zinsbelastungsanteil (Nettozinsaufwand / Laufender Ertrag)	0.13%	0.13%	0.10%	0.13%	0.07%
Definition: Nettozinsaufwand in Prozenten des laufenden Ertrags.						
Aussage: Der Zinsbelastungsanteil sagt aus, welcher Anteil des laufenden Ertrags durch den Zinsaufwand gebunden ist. Je tiefer der Wert, desto grösser der Handlungsspielraum.						
Richtwerte: < 4% gut 4% - 9% genügend > 9% schlecht						

Bruttoverschuldungsanteil

Gemeinde Flerden

Konto Nr.	Bezeichnung	2016	2017	2018	2019	2020
+ 200	Laufende Verbindlichkeiten	103'305	138'641	138'031	137'207	121'577
+ 201	Kurzfristige Finanzverbindlichkeiten	19'576	22'061	0	0	0
+ 206	Langfristige Finanzverbindlichkeiten	205'000	200'000	200'000	200'000	200'000
=	Bruttoschulden	327'881	360'702	338'031	337'207	321'577

+ 40	Fiskalertrag	411'993	490'704	480'660	467'429	552'077
+ 41	Regalien und Konzessionen	4'128	3'897	4'535	3'619	3'276
+ 42	Entgelte	346'074	273'061	207'723	182'387	198'382
+ 43	Verschiedene Erträge	90	60	0	0	0
+ 44	Finanzertrag	104'136	96'181	101'714	90'565	96'708
+ 45	Entnahmen aus Fonds und Spezialfinanzierungen	7'413	11'873	30'619	24'657	30'634
+ 46	Transferertrag	496'768	561'187	540'013	553'386	595'860
+ 48	Ausserordentlicher Ertrag	0	0	19'170	7'846	5'880
- 489	Entnahmen aus dem Eigenkapital	0	0	0	0	0
=	Laufender Ertrag	1'370'603	1'436'963	1'384'435	1'329'890	1'482'817

=	Bruttoverschuldungsanteil (Bruttoschulden / Laufender Ertrag)	23.92%	25.10%	24.42%	25.36%	21.69%
---	--	---------------	---------------	---------------	---------------	---------------

Definition:

Bruttoschulden in Prozenten des laufenden Ertrags.

Aussage:

Der Bruttoverschuldungsanteil ist eine Grösse zur Beurteilung der Verschuldungssituation bzw. der Frage, ob die Verschuldung in einem angemessenen Verhältnis zu den erwirtschafteten Erträgen steht. Er zeigt an, wie viele Prozente vom Ertrag benötigt werden, um die Bruttoschulden abzutragen.

Richtwerte:

< 50% sehr gut
 50% - 100% gut
 100% - 150% mittel
 150% - 200% schlecht
 > 200% kritisch

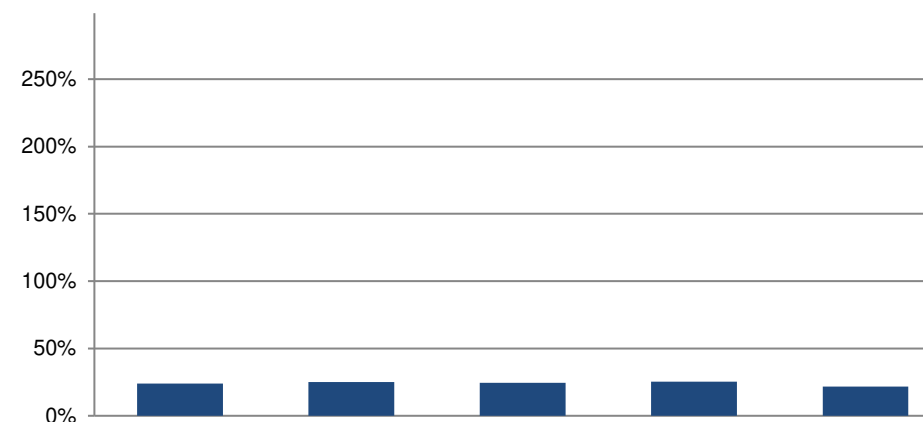

Investitionsanteil

Gemeinde Flerden

Konto Nr.	Bezeichnung	2016	2017	2018	2019	2020
+ 50	Sachanlagen	34'232	18'545	16'891	0	12'659
+ 51	Investitionen auf Rechnung Dritter	0	0	0	0	0
+ 52	Immaterielle Anlagen	0	0	0	0	0
+ 54	Darlehen	0	0	0	0	0
+ 55	Beteiligungen	0	0	0	0	0
+ 56	Eigene Investitionsbeiträge	26'774	0	0	0	0
+ 58	Ausserordentliche Investitionen	0	0	0	0	0
=	Bruttoinvestitionen	61'006	18'545	16'891	0	12'659

+ 30	Personalaufwand	40'057	39'358	37'829	39'932	37'276
+ 31	Sach- und übriger Betriebsaufwand	158'893	132'905	196'323	172'380	232'987
- 3180	Wertberichtigungen auf Forderungen	0	0	0	0	0
+ 34	Finanzaufwand	25'343	19'024	20'376	18'833	23'317
- 344	Wertberichtigungen Anlagen Finanzvermögen	8'327	8'327	8'327	8'327	8'327
+ 36	Transferaufwand	1'014'566	1'032'009	1'135'809	926'364	946'478
- 364	Wertberichtigungen Darlehen Verwaltungsvermögen	0	0	0	0	0
- 365	Wertberichtigungen Beteiligungen	0	0	0	0	0
- 366	Abschreibungen Investitionsbeiträge	2'677	2'677	2'677	2'677	2'677
+ 380	Ausserordentlicher Personalaufwand	0	0	0	0	0
+ 381	Ausserordentlicher Sach- und Betriebsaufwand	0	0	0	0	0
+ 384	Ausserordentlicher Finanzaufwand (geldflusswirksam)	0	0	0	0	0
+ 386	Ausserordentlicher Transferaufwand	0	0	0	0	0
=	Laufende Ausgaben	1'227'854	1'212'292	1'379'332	1'146'506	1'229'054
+	Bruttoinvestitionen	61'006	18'545	16'891	0	12'659
=	Gesamtausgaben	1'288'861	1'230'838	1'396'223	1'146'506	1'241'713

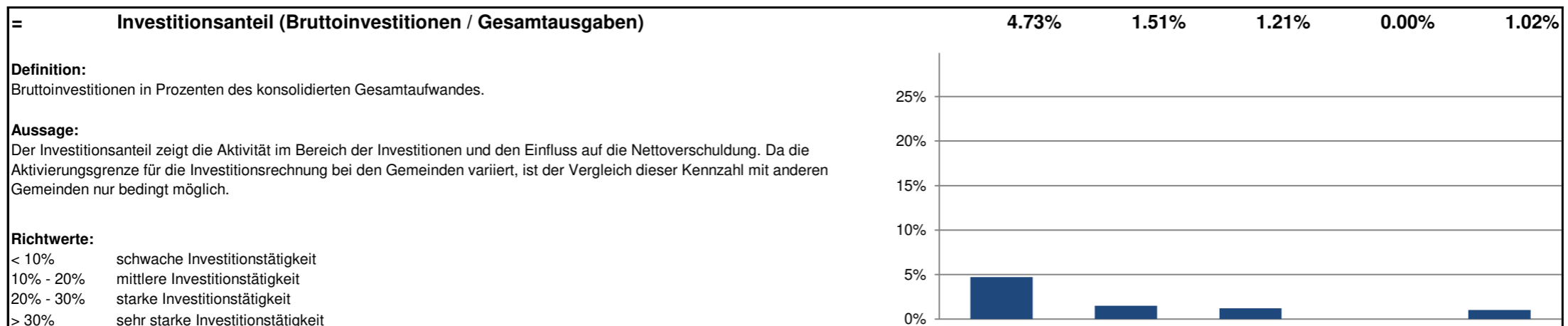

Anhang zur Jahresrechnung 2020 – Gemeinde Flerden

Inhaltsverzeichnis

1.	Rechnungslegungsgrundsätze, Grundsätze zur Bilanzierung und Bewertung	2
2.	Eigenkapitalnachweis	3
3.	Rückstellungsspiegel.....	3
4.	Beteiligungsspiegel	3
5.	Formen der interkommunalen Zusammenarbeit	4
6.	Gewährleistungsspiegel	5
7.	Anlagenspiegel Finanzvermögen	5
8.	Anlagenspiegel Verwaltungsvermögen.....	6
9.	Anlagenspiegel übriges Verwaltungsvermögen	7
10.	Ausserordentliche Geschäftsfälle	8
11.	Zugesicherte Beiträge von Bund, Kanton und Dritten	8
12.	Branchenregelungen für die linearen Abschreibungen der gebührenfinanzierten Ver- und Entsorgungsbereiche	8
13.	Sonderbehandlung von Verwaltungsvermögen beim Übergang zum HRM2	8
14.	Bewertung Sachanlagen Finanzvermögen – Abweichungen vom Verkehrswert.....	9
15.	Angaben zum nicht bilanzierten Nutzungsvermögen	9
16.	Verpflichtungskreditkontrolle	9

1. Rechnungslegungsgrundsätze, Grundsätze zur Bilanzierung und Bewertung

Rechnungslegungsgrundsätze

Die Rechnungslegung ist in Übereinstimmung mit dem Gesetz über den Finanzhaushalt des Kantons Graubünden (Finanzhaushaltsgesetz, FHG, BR 710.100) sowie der Finanzhaushaltsverordnung für die Gemeinden (FHVG, BR 710.200) erfolgt. Sie zeigt ein Bild des Finanzhaushaltes, welches der tatsächlichen Vermögens-, Finanz- und Ertragslage entspricht (true and fair view).

Grundsätze zur Bilanzierung und Bewertung

Das Finanzvermögen umfasst jene Vermögenswerte, die ohne Beeinträchtigung der Erfüllung öffentlicher Aufgaben veräussert werden können (Art. 2 Abs. 1 FHG). Es wird per Bilanzstichtag nach kaufmännischen Grundsätzen bewertet. Ausgenommen sind Grundstücke und Gebäude, deren Bewertung mindestens alle 10 Jahre erfolgt (Art. 26 FHG und Art. 20 FHVG).

Das Verwaltungsvermögen umfasst jene Vermögenswerte, die unmittelbar und auf längere Zeit der Erfüllung öffentlicher Aufgaben dienen (Art. 2 Abs. 2 FHG). Vermögenswerte des Verwaltungsvermögens werden bilanziert, wenn sie über mehrere Jahre genutzt werden können und die für die Gemeinde geltende Aktivierungsgrenze übersteigen (Art. 12 FHVG). Das Verwaltungsvermögen wird zu Anschaffungs- oder Herstellungskosten bilanziert. Sind keine Kosten entstanden, wird es zum Marktwert bilanziert. Das Verwaltungsvermögen, das durch Nutzung einem Wertverzehr unterliegt, wird ordentlich je Anlagekategorie nach der angenommenen Nutzungsdauer linear abgeschrieben. Ist bei einer Position des Verwaltungsvermögens eine dauerhafte und die ordentliche Nutzung übersteigende Wertminderung absehbar, wird deren Buchwert berichtigt (Art. 27 Abs. 4 FHG). Darlehen, Beteiligungen und Grundstücke werden nicht abgeschrieben, solange keine Wertminderung eintritt.

2. Eigenkapitalnachweis

Konto	Bezeichnung	Stand 01.01.2020	Stand 31.12.2020	Veränderung	Grund der Veränderung
				Veränderung	
2900	Verpflichtungen, bzw. Vorschüsse gegenüber SF	1'369'932	1'399'997	30'065	Anschlussgeb. Entnahmen/Einl.
2911	Fonds, Legate und Stiftungen	0	0	0	
2930	Vorfinanzierungen	0	0	0	
2950	Aufwertungsreserve aus der Umstellung auf HRM2	0	0	0	
2960	Neubewertungsreserve Finanzvermögen	0	0	0	
2990	Jahresergebnis	0	182'177		
2999	Kumulierte Ergebnisse Vorjahre	3'144'152	3'326'329	182'177	Gewinn aus Erfolgsrechnung
	Total Eigenkapital	4'514'084	4'726'326	212'242	

3. Rückstellungsspiegel

Keine

4. Beteiligungsspiegel

Darlehen des Verwaltungsvermögens, die mit der öffentlichen Aufgabenerfüllung oder Interessenz im Zusammenhang stehen

Keine

Beteiligungen des Verwaltungsvermögens, die mit der öffentlichen Aufgabenerfüllung oder Interessenz im Zusammenhang stehen

Keine

5. Formen der interkommunalen Zusammenarbeit und die ausgelagerten Trägerschaften (s. nächste Seite)

Name der Organisation	Rechtsform der Organisation	Tätigkeiten, erfüllte öffentliche Aufgaben	Anteil der Gemeinde	Wesentliche weitere Miteigentümer	Bemerkungen
0 Allgemeine Verwaltung					
Kanzleiverbund mit Masein und Tschappina	Vertrag	Führung der Gemeindekanzlei			seit 2005
1 Öffentliche Ordnung und Sicherheit, Verteidigung					
Region Viamala	Region	Wirtschaftliche, räumliche, soziale und kulturelle Entwicklung der Region	1 Delegierte		
Feuerwehr Oberheizenberg	Verband	Feuerwehr Gemeinden Flerden, Urmein, Tschappina			indexierter Beitrag gem. Vertrag
Grundbuchkreis Thuisis	Gemeindeverbindung ohne Rechtspersönlichkeit	Führung Grundbuch			
Zweckgemeinschaft reg. Schiessanlage Rheinau	Gde.verbindung öffentlich-rechtlich	Betrieb regionale Schiessanlage			
2 Bildung					
Oberstufe	Vertrag	Führung Oberstufenschule Thuisis, Masein Flerden, Urmein Tschappina	Führung Schule = Gde. Thuisis		Schülerpauschale nach Vollkostenrg.
Kindergarten / Primarschule, Schulverband Oberheizenberg	Gemeindeverband	Führung Kiga und Primarschule			Kostenteiler nach Schülerzahlen und Einwohner
Musikschule	Region	Musikunterricht			
3 Kultur, Sport und Freizeit, Kirche					
Schwimmbadgenossenschaft	Genossenschaft	Betrieb Schwimmbau Rheinau			Beteiligung umliegende Gemeinden
Regionalbibliothek	Verein				
4 Gesundheit					
Spital Thuisis	Stiftung	Betrieb Regionalspital			
Alters- und Pflegeheim EPAT	Stiftung	Betrieb Pflegeheim			
Spitex Viamala	Verein	Spitex-Dienstleistungen gem. Leistungsvereinbarung mit Region			
5 Soziale Sicherheit					
Berufsbeistandschaft	Region		spez. Kostenschlüssel		
Regionale Sozialdienst	Kantonales Sozialamt				
6 Verkehr					
Bustaxi	Region				
7 Umweltschutz und Raumordnung					
Abwasserreinigungsverband ARV	Gemeindeverband	Betrieb regionale			
Abfallverband Mittelbünden AVM	Gemeindeverband	Abfallverband Mittelbünden			
Tierkörpersammelstelle Unterrealta	Gemeindeverbindung ohne Rechtspersönlichkeit				
8 Volkswirtschaft					
Wald, Revierforstverband Oberheizenberg	Gemeindeverband	Führung Forstbetrieb		Gemeinden Urmein und Tschappina	

6. Gewährleistungsspiegel

Name und Sitz der Einheit / Organisation	Art der Gewährleistung	Beschluss der Gde.versammlung	Angaben zu den gesicherten Leistungen	Zahlungsströme im Berichtsjahr	Aussagen zu den spezifischen Risiken	Verfall
keine						

7. Anlagenspiegel Finanzvermögen

Konto	10800	10801	1084	1086	1087	1089	
Sachanlagen	Grundstücke	Grundstücke FV	Gebäude	Mobilien	Anlagen	übrige	
Finanzvermögen	Finanzvermögen	mit Baurechten	Finanzvermögen	Finanzvermögen	im Bau FV	Sachanlagen FV	Total
Buchwert per 01.01.2020	347'240.00	339'254.00	1'179'201.00			208'185.95	2'073'880.95
+ Zugänge	0.00	0.00	0.00			0.00	0.00
+ Übertragungen vom VV	0.00	0.00	0.00			0.00	0.00
- Abgänge	-100'240.00	0.00	0.00			0.00	-100'240.00
- Übertragungen ins VV	0.00	0.00	0.00			0.00	0.00
+/- Verkehrswertanpassungen	0.00	0.00	0.00			-8'327.00	-8'327.00
Umgliederungen	0.00	0.00	0.00			0.00	0.00
Buchwert per 31.12.2020	247'000.00	339'254.00	1'179'201.00			199'858.95	1'965'313.95

8. Anlagenspiegel Verwaltungsvermögen

Konto	1400	1401	1402	1403	1404	1405	1407	1409	
Sachanlagen	Grundstücke	Strassen/		übrige			Anlagen	übrige	
Verwaltungsvermögen	unüberbaut	Verkehrswege	Wasserbau	Tiefbauten	Hochbauten	Wald	im Bau VV	Sachanlagen	Total
Anschaffungskosten									
Stand per 01.01.2020		714'880.15			194'600.00		16'891.20	20'280.85	946'652.20
+ Zugänge		0.00			0.00		12'659.00	0.00	12'659.00
- Abgänge		0.00			0.00		0.00	0.00	0.00
Umgliederungen		0.00			0.00		0.00	0.00	
Stand per 31.12.2020		714'880.15			194'600.00		29'550.20	20'280.85	959'311.20
Kumulierte Abschreibungen									
Stand per 01.01.2020		195'088.60			65'574.40			1'845.00	262'508.00
+ Ordentliche Abschreibungen		39'501.00			13'115.00			615.00	53'231.00
+ Ausserord. Abschreibungen		0.00			0.00			0.00	0.00
+ Zusätzliche Abschreibungen		0.00			0.00			0.00	0.00
- Abgänge		0.00			0.00			0.00	0.00
Umgliederungen		0.00			0.00			0.00	0.00
Stand per 31.12.2020		234'589.60			78'689.40			2'460.00	315'739.00
Buchwert per 31.12.2020		480'290.55			115'910.60		29'550.20	17'820.85	643'572.20

9. Anlagenspiegel übriges Verwaltungsvermögen

Konto	1409	1420	1421	1427	1429	144x	145x	1462	
übriges	Übrige			Immat. Anlagen	übrige			Investitions-	
Verwaltungsvermögen	Sachanlagen	Software	Lizenzen	in Realisation	immat. Anlagen	Darlehen	Beteiligungen	beiträge	Total
Anschaffungskosten									
Stand per 01.01.2020					15'843.85			76'974.20	92'818.05
+ Zugänge					0.00			0.00	0.00
- Abgänge					0.00			0.00	0.00
Umgliederungen					0.00			0.00	0.00
Stand per 31.12.2020					15'843.85			76'974.20	92'818.05
Kumulierte Abschreibungen									
Stand per 01.01.2020					12'676.00			31'623.35	44'299.35
+ Ordentliche Abschreibungen					3'167.85			6'860.00	10'027.85
+ Ausserord. Abschreibungen					0.00			0.00	0.00
+ Zusätzliche Abschreibungen					0.00			0.00	0.00
- Abgänge					0.00			0.00	0.00
Umgliederungen					0.00			0.00	0.00
Stand per 31.12.2020					15'843.85			38'483.35	54'327.20
Buchwert per 31.12.2020								0.00	38'490.85

10. Ausserordentliche Geschäftsfälle

Keine

11. Zugesicherte Beiträge von Bund, Kanton und Dritten

Keine

12. Branchenregelungen für die linearen Abschreibungen der gebührenfinanzierten Ver- und Entsorgungsbereiche

Keine

13. Sonderbehandlung von Verwaltungsvermögen beim Übergang zum HRM2

Nein

14. Bewertung Sachanlagen Finanzvermögen – Abweichungen vom Verkehrswert

Die Grundstücke und Gebäude sind mindestens alle 10 Jahre zum Marktwert am Bilanzierungstichtag zu bewerten (Art. 26 Abs. 2 FHG, Art. 20 FHVG). Es ist dabei grundsätzlich auf den Verkehrswert gemäss amtlicher Schätzung abzustellen. Abweichungen vom Verkehrswert sind im Anhang zu begründen. Gemäss Vorstandsbeschluss wurde das Trinkwasserkraftwerk Kto. 10890.01 davon ausgenommen. Dieses wird jährlich linear mit einer Nutzungsdauer von 30 Jahren abgeschrieben.

15. Angaben zum nicht bilanzierten Nutzungsvermögen

Parzellen Nr.	Bezeichnung	Fläche in ha
Diverse	Waldflächen gesamt	299,47 ha

16. Verpflichtungskreditkontrolle

Erneuerung Güterstrassennetz

Bau- und Kreditbeschluss von total CHF 8.20 Mio. mit geplanten Restkosten von 2.50 Mio. für die Gemeinde Flerden zur Erneuerung des Güterstrassennetzes. Genehmigt an der Gemeindeversammlung 02/2020 vom 25.09.2020

A N L A G E N S P I E G E L

- - - - S e l e k t i o n s d a t e n - - - -

von Anlagen-Nr. : bis Anlagen-Nr. : zzzzzzzz.zzzz
von Bestandskonto : bis Bestandskonto : zzzzzzzzzzzzzzzz
von Kostenstelle : 0 bis Kostenstelle : 99999999
von Gemeinde : 0 bis Gemeinde : 99999
von Anlagen-Gruppe: 0 bis Anlagen-Gruppe: 9999
von Index-Nr. : 0 bis Index-Nr. : 9999

Sortierung nach : Anlagen-Nummern
Liste nach : Bruttowerten
Druckausgabe für : Handelsbilanz

Anlagegüter ohne Werte: drucken

A N L A G E N S P I E G E L

- H A N D E L S B I L A N Z -

nach B R U T T O W E R T E N

Anlagen-Nr.	Bezeichnung	Ansch.Wert		Zugänge		Abgänge		Umbuchungen		Buchwert		AFA kum		Abschreibg.		Zuschreibg.		Buchwert neu	
		kum.	bis	01.01.2020-	01.01.2020-	01.01.2020-	01.01.2020-	kum.	bis	kum.	bis	01.01.2020-	01.01.2020-	01.01.2020-	01.01.2020-	01.01.2020-	01.01.2020-	01.01.2020-	01.01.2020-
		31.12.2019	31.12.2020	31.12.2020	31.12.2020	31.12.2020	31.12.2020	31.12.2019	31.12.2019	31.12.2020	31.12.2020	31.12.2020	31.12.2020	31.12.2020	31.12.2020	31.12.2020	31.12.2020	31.12.2020	31.12.2020
2	Haus 53	614'300	0	0	0	0	0	614'300	0	0	0	0	0	0	0	0	0	614'300	0
3	Dürrwaldhütte	100'000	0	0	0	0	0	100'000	0	0	0	0	0	0	0	0	0	100'000	0
4	Backhaus	1	0	0	0	0	0	1	0	0	0	0	0	0	0	0	0	1	0
5	Namenaktien RhB	150	0	0	0	0	0	150	0	0	0	0	0	0	0	0	0	150	0
6	Aktie Viamala Raststätte Thusis AG	500	0	0	0	0	0	500	0	0	0	0	0	0	0	0	0	500	0
7	Namenaktien Grischelectra AG	200	0	0	0	0	0	200	0	0	0	0	0	0	0	0	0	200	0
8	Namenaktien Skilifte Tschappina	9'940	0	0	0	0	0	9'940	0	0	0	0	0	0	0	0	0	9'940	0
9	AS Badi Thusis	1	0	0	0	0	0	1	0	0	0	0	0	0	0	0	0	1	0
10	Pro Tgä 2-177 (Von Gunten)	64'250	0	0	0	0	0	64'250	0	0	0	0	0	0	0	0	0	64'250	0
11	Allmeini 4-139 (Erdin u.a.)	10'200	0	0	0	0	0	10'200	0	0	0	0	0	0	0	0	0	10'200	0
12	Genna Sut 159 (Trinkler)	70'465	0	0	0	0	0	70'465	0	0	0	0	0	0	0	0	0	70'465	0
13	Genna Sut 161 (Dörig)	59'500	0	0	0	0	0	59'500	0	0	0	0	0	0	0	0	0	59'500	0
14	Genna Sut 168 (Komminoth)	46'495	0	0	0	0	0	46'495	0	0	0	0	0	0	0	0	0	46'495	0
15	Caschneras 149 (Stolz)	63'544	0	0	0	0	0	63'544	0	0	0	0	0	0	0	0	0	63'544	0
16	Caschneras 151 (Forsthof)	24'800	0	0	0	0	0	24'800	0	0	0	0	0	0	0	0	0	24'800	0
17	Parzelle 135	100'240	0	100'240	0	0	0	100'240	0	0	0	0	0	0	0	0	0	0	0
18	Pro Tgä 176	75'875	0	0	0	0	0	75'875	0	0	0	0	0	0	0	0	0	75'875	0
19	Pro Tgä 184	61'100	0	0	0	0	0	61'100	0	0	0	0	0	0	0	0	0	61'100	0
20	Pro Tgä 185	61'490	0	0	0	0	0	61'490	0	0	0	0	0	0	0	0	0	61'490	0
21	Pro Tgä 186	0	0	0	0	0	0	0	0	0	0	0	0	0	0	0	0	0	0
22	Genna Sut 162	48'535	0	0	0	0	0	48'535	0	0	0	0	0	0	0	0	0	48'535	0
23	Genna Sut 163	0	0	0	0	0	0	0	0	0	0	0	0	0	0	0	0	0	0
24	Genna Sut 165	0	0	0	0	0	0	0	0	0	0	0	0	0	0	0	0	0	0
25	Strassensanierungen vor 2014	370'793	0	0	0	0	0	216'298	154'495	30'899	0	0	0	0	0	0	0	185'399	0
26	Strassensanierung 2014	247'407	0	0	0	0	0	216'482	30'925	6'185	0	0	0	0	0	0	0	210'297	0
27	Sanierung Gemeindehaus	71'700	0	0	0	0	0	41'825	29'875	5'975	0	0	0	0	0	0	0	35'850	0
28	Schulhaus	50'200	0	0	0	0	0	29'285	20'915	4'183	0	0	0	0	0	0	0	25'102	0
29	Feuerwehrmagazin	58'500	0	0	0	0	0	49'635	8'865	1'773	0	0	0	0	0	0	0	47'862	0
30	Entsorgungsplatz	64'400	0	0	0	0	0	37'565	26'835	5'367	0	0	0	0	0	0	0	32'198	0
31	AS Seniorenzentrum Compogna	1	0	0	0	0	0	1	0	0	0	0	0	0	0	0	0	1	0
Zwischensumme :		2'274'587	0	100'240	0	0	0	2'002'677	271'910	54'382	0	0	0	0	0	0	0	1'848'055	0

A N L A G E N S P I E G E L

- H A N D E L S B I L A N Z -

nach B R U T T O W E R T E N

Anlagen-Nr.	Bezeichnung	Ansch.Wert		Zugänge	Abgänge	Umbuchungen	Buchwert		AFA kum	Abschreibg.	Zuschreibg.	Buchwert neu
		kum. bis		01.01.2020-	01.01.2020-	01.01.2020-	kum. bis	bis	01.01.2020-	01.01.2020-	01.01.2020-	
		31.12.2019		31.12.2020	31.12.2020	31.12.2020	31.12.2019	31.12.2019	31.12.2020	31.12.2020	31.12.2020	31.12.2020
Übertrag :		2'274'587		0	100'240	0	2'002'677	271'910	54'382	0	1'848'055	
32	AS Viamala Markt	1		0	0	0	1	0	0	0	1	
33	AS Viamala Infra	5'000		0	0	0	5'000	0	0	0	5'000	
34	Trinwasserkraftwerk	249'821		0	0	0	208'186	41'635	8'327	0	199'859	
35	Haus 10	464'900		0	0	0	464'900	0	0	0	464'900	
37	Genereller Entwässerungsplan	15'844		0	0	0	3'168	12'676	3'168	0	0	
38	Strassensanierung 2016	18'244		0	0	0	16'420	1'824	456	0	15'964	
39	Strassenbeleuchtung LED	0		0	0	0	0	0	0	0	0	
40	Feuerwehrfahrzeug	26'774		0	0	0	16'066	10'708	2'677	0	13'389	
41	Strassensanierungen 2015	78'436		0	0	0	70'592	7'844	1'961	0	68'631	
42	Strassenbeleuchtung LED	20'281		0	0	0	18'436	1'845	615	0	17'821	
43	Sanierung Alpstrasse 1. Etappe	16'891		12'659	0	0	16'891	0	0	0	29'550	
Summe Betrieb:	01	3'170'779		12'659	100'240	0	2'822'337	348'442	71'586	0	2'663'170	

*** Ende der Liste *** HWAN_P46/V6.0 / 05.02.2012

Spitalstrasse 1
CH-7430 Thusis

Telefon +41 81 650 06 00
Telefax +41 81 650 06 06
thusis@gredig-partner.ch
www.gredig-partner.ch

Geschäftsführung:
Karin Iseppi, dipl. Treuhandexpertin
Curdin Mayer, dipl. Treuhandexperte
Fabio Giovanoli, dipl. Treuhandexperte

Gredig + Partner AG
Treuhand Steuern Revision



Gemeinde Flerden

Bericht der Revisionsstelle zur Jahresrechnung 2020

In Ausübung des uns von der Gemeinde Flerden übertragenen Mandats haben wir die auf den 31. Dezember 2020 abgeschlossene Jahresrechnung (Bilanz, Erfolgsrechnung, Investitionsrechnung und Anhang) geprüft.

Für die Jahresrechnung welche nach den Vorgaben des Harmonisierten Rechnungsmodells (HRM2) erstellt wurde, ist der Gemeindevorstand verantwortlich, während unsere Aufgabe darin besteht, diese zu prüfen und zu beurteilen. Wir bestätigen, dass wir die Anforderungen hinsichtlich Befähigung und Unabhängigkeit erfüllen.

Aufgrund der Ergebnisse unserer Prüfungen bestätigen wir, dass

- die Erfolgsrechnung, die Investitionsrechnung, die Bilanz, der Anhang zur Jahresrechnung und die Anlagebuchhaltung mit der ordnungsgemäss geführten Buchhaltung übereinstimmen,
- der Bestand der bilanzierten Aktiven und Passiven lückenlos nachgewiesen ist und deren Bewertung korrekt, das heisst in Übereinstimmung mit den Vorgaben des Harmonisierten Rechnungsmodells (HRM2) vorgenommen wurde,
- die Aufwendungen und Erträge der Erfolgsrechnung sowie die Einnahmen und Ausgaben der Investitionsrechnung, soweit diese überprüft wurden, belegt sind.

Vorbehältlich allfälliger von der Geschäftsprüfungskommission gemachter Feststellungen beantragen wir der Gemeindeversammlung, die vorliegende Jahresrechnung 2020 mit einem ausgewiesenen Ertragsüberschuss von CHF 182'177.07 zu genehmigen.

Thusis, 10. März 2021

Gredig + Partner AG

Karin Iseppi
Revisionsexpertin
Leitende Revisorin

Curdin Mayer
Revisionsexperte

Jahresrechnung 2020