

Gemeinde Flerden

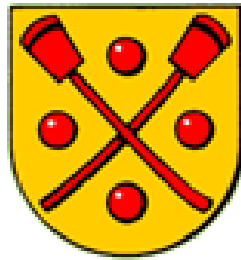

Jahresrechnung 2022

Inhaltsverzeichnis

Gesamtergebnis, Übersicht	Seite 3
Erfolgsrechnung - Zusammenzug nach Arten	Seite 4
Erfolgsrechnung - Zusammenzug nach Funktionen	Seite 5
Investitionsrechnung - Zusammenzug nach Arten	Seite 6
Erfolgsrechnung - Details	Seite 7 - 17
Investitionsrechnung Details	Seite 18
Bilanz	Seiten 19 - 23
Geldflussrechnung	Seite 24
Kennzahlenauswertung	Seite 25 - 31
Anhang inkl. Anlagenspiegel	ab Seite 32

Bericht Revisionsstelle und Geschäftsprüfungskommission

Gemeindevorstand

Daniel Bürgi	Präsident
Micheal Johanni	Vizepräsident / Schulfach
Marcel Kunfermann	Baufach
Padrutt Heinz	Werkmeister
Christjohannes Ardüser	Wald- und Weidfach

Geschäftsprüfungskommission

Daniel Lanicca	Mitglied
Sandra Trinkler	Mitglied
Kathrin Schläpfer	Mitglied

Gemeindeverwaltung

Markus Giger	Kanzlist
Silvana Wirth	Verwaltungsangestellte

Gemeinde Flerden

Gesamtergebnis

Übersicht

	Rechnung 2022		Budget 2022		Rechnung 2021	
	Aufwand	Ertrag	Aufwand	Ertrag	Aufwand	Ertrag
1 Erfolgsrechnung						
Total Aufwand	1'334'151.49		1'269'060		1'407'108.64	
Total Ertrag		1'516'094.10		1'260'186		1'542'103.60
Ertragsüberschuss	181'942.61				134'994.96	
Aufwandüberschuss				8'874		
2 Investitionsrechnung						
Total Ausgaben	38'518.66		115'000		179'824.64	
Total Einnahmen		107'048.39		0		89'957.75
Nettoinvestition	68'529.73			115'000		89'866.89
3 Finanzierung						
Total Nettoinvestitionen VV		68'529.73	115'000		89'866.89	
Abschreibungen		63'548.00		63'950		63'657.00
Ertragsüberschuss		181'942.61		0		134'994.96
Aufwandüberschuss	0.00		8'874		0.00	
Einlagen in Spezialfinanzierungen		0.00		660		8'614.64
Entnahmen aus Spezialfinanzierungen	7'423.76		6'100		16'156.95	
Finanzierungsfehlbetrag				65'364		
Finanzierungsüberschuss	306'596.58				101'242.76	

Erfolgsrechnung nach Arten

Kto-No	Bezeichnung	Rechnung 2022		Budget 2022		Rechnung 2021	
		Aufwand	Ertrag	Aufwand	Ertrag	Aufwand	Ertrag
Aufwand							
30	Personalaufwand	40'844.70		42'010.00		39'659.60	
31	Sach- und übriger Betriebsaufwand	206'478.20		196'640.00		175'560.70	
33	Abschreibungen Verwaltungsvermögen	60'871.00		61'250.00		60'980.00	
34	Finanzaufwand	19'105.80		21'100.00		18'311.60	
35	Einlagen in Fonds und Spezialfinanzierungen	0.00		660.00		8'614.64	
36	Transferaufwand	1'008'923.79		946'850.00		1'103'869.56	
39	Interne Verrechnungen	309.80		550.00		112.54	
Ertrag							
40	Fiskalertrag		652'272.90		501'900.00		537'413.70
41	Regalien und Konzessionen		3'387.53		4'000.00		2'709.42
42	Entgelte		161'533.03		166'500.00		299'828.29
43	Verschiedene Erträge		4'500.00		0.00		2'000.00
44	Finanzertrag		91'595.97		99'400.00		93'945.75
45	Entnahmen aus Fonds und Spezialfinanzierungen		7'423.76		9'100.00		16'156.95
46	Transferertrag		597'452.91		478'666.00		589'936.95
48	Ausserordentlicher Ertrag		0.00		0.00		0.00
49	Interne Verrechnungen		309.80		620.00		112.54
Gesamtergebnis			181'942.61		8'874.00		134'994.96

Erfolgsrechnung

Kto-No	Bezeichnung	Rechnung 2022		Budget 2022		Rechnung 2021	
		Aufwand	Ertrag	Aufwand	Ertrag	Aufwand	Ertrag
0	ALLGEMEINE VERWALTUNG	154'252.02	23'371.36 130'880.66	160'090.00	26'300.00 133'790.00	161'906.61	24'990.35 136'916.26
1	ÖFFENTLICHE ORDNUNG UND SICHERHEIT, VERTEIDIGUNG	66'105.13	18'418.25 47'686.88	64'370.00	9'000.00 55'370.00	72'230.20	13'386.20 58'844.00
2	BILDUNG	499'676.80	120'895.00 378'781.80	549'200.00	120'895.00 428'305.00	555'803.60	135'139.00 420'664.60
3	KULTUR, SPORT UND FREIZEIT, KIRCHE	9'293.60	9'293.60	11'200.00	11'200.00	8'212.35	8'212.35
4	GESUNDHEIT	129'794.29	129'794.29	109'400.00	109'400.00	118'109.64	118'109.64
5	SOZIALE SICHERHEIT	10'661.90	1'314.25 9'347.65	18'100.00	18'100.00	11'769.15	0.00 11'769.15
6	VERKEHR	100'751.90	6'875.00 93'876.90	101'650.00	1'300.00 100'350.00	95'911.75	10'355.00 85'556.75
7	UMWELTSCHUTZ UND RAUMORDNUNG	91'220.88	70'876.78 20'344.10	103'970.00	63'020.00 40'950.00	97'765.73	80'650.30 17'115.43
8	VOLKSWIRTSCHAFT	184'273.71 2'326.48	186'600.19	118'780.00	100'500.00 18'280.00	233'308.37	230'102.93 3'205.44
9	FINANZEN UND STEUERN	90'503.06 999'622.01	1'090'125.07	32'300.00 906'871.00	939'171.00	52'091.24 995'388.58	1'047'479.82
T O T A L		1'336'533.29	1'518'475.90	1'269'060.00	1'260'186.00	1'407'108.64	1'542'103.60
Gewinn / Verlust		181'942.61			8'874.00	134'994.96	
		1'518'475.90	1'518'475.90	1'269'060.00	1'269'060.00	1'542'103.60	1'542'103.60

Investitionsrechnung nach Arten

Kto-No	Bezeichnung	Rechnung 2022		Voranschlag 2022		Rechnung 2021	
		Ausgaben	Einnahmen	Ausgaben	Einnahmen	Ausgaben	Einnahmen
50	Sachanlagen Verwaltungsvermögen	38'518.66		115'000.00		179'824.64	
61	Rückerstattungen		38'518.66		115'000.00		179'824.64
		1'430.00	1'430.00				
63	Investitionsbeiträge für eigene Rechnung		105'618.39			89'957.75	89'957.75
		105'618.39					
T O T A L		38'518.66	107'048.39	115'000.00		179'824.64	89'957.75
Gewinn / Verlust		68'529.73			115'000.00		89'866.89
		107'048.39	107'048.39	115'000.00	115'000.00	179'824.64	179'824.64

Erfolgsrechnung

Kto-No	Bezeichnung	Rechnung 2022		Budget 2022		Rechnung 2021	
		Aufwand	Ertrag	Aufwand	Ertrag	Aufwand	Ertrag
0	ALLGEMEINE VERWALTUNG	154'252.02	23'371.36	160'090.00	26'300.00	161'906.61	24'990.35
			130'880.66		133'790.00		136'916.26
01	Legislative und Exekutive						
011	Legislative						
0110	Legislative	9'282.55		6'000.00		5'773.05	
			9'282.55		6'000.00		5'773.05
3000.00	Löhne	628.00		1'000.00		680.00	
3102.00	Drucksachen, Publikationen	187.70		300.00		98.80	
3102.01	Publikationsorgan	2'185.05		2'200.00		2'185.05	
3130.00	Dienstleistungen Dritter	3'869.40		200.00		115.50	
3130.01	Porti für Abstimmungen/Wahlen	581.50		300.00		862.80	
3131.00	Honorare Berater (Rechnungsprüfer)	1'830.90		2'000.00		1'830.90	
012	Exekutive						
0120	Exekutive	32'754.40		33'470.00		31'500.80	
			32'754.40		33'470.00		31'500.80
3000.00	Tag- und Sitzungsgelder Gemeindevorstand	27'400.00		27'000.00		27'292.00	
3050.00	AG-Beiträge AHV, IV, EO, ALV	2'455.05		2'500.00		2'367.00	
3053.00	AG-Beiträge an Unfallversicherungen	66.65		70.00		73.25	
3102.00	Drucksachen, Publikationen			200.00			
3130.00	Dienstleistungen Dritter			200.00			
3134.00	Haftpflichtversicherung	892.50		900.00		892.50	
3170.00	Repräsentationskosten und Spesen	1'650.20		2'000.00		626.05	
3199.00	Versch. Betriebsaufwand			300.00			
3636.00	Beiträge an private Organisationen	290.00		300.00		250.00	
02	Gemeindeverwaltung						
021	Gemeindeverwaltung						
0210	Gemeindeverwaltung	88'601.27	13'480.05	90'300.00	13'800.00	95'432.62	13'775.05
			75'121.22		76'500.00		81'657.57
3100.00	Büromaterial	6.50		500.00		332.25	
3102.00	Drucksachen, Publikationen	1'427.30		200.00		1'451.85	
3110.00	Anschaffung Büromobiliar, Büromaschinen			500.00			
3130.00	Dienstleistungen Dritter			500.00		5'198.60	
3130.01	Telefon, Porti, Bankspesen	4'587.42		4'000.00		4'955.97	
3133.00	Softwarekosten und Hosting	958.10		1'000.00		1'643.55	
3133.01	Dienstleistung AFI und KSTV	1'596.95		2'000.00		1'661.45	
3134.00	Sachversicherungsprämien			300.00			
3150.00	Unterhalt Büromobiliar, Büromaschinen			1'000.00			
3170.00	Reisekosten und Spesen	25.00		100.00			
3199.00	Übriger Betriebsaufwand			200.00		188.95	
3612.01	Entschädigung Kanzleiführung	80'000.00		80'000.00		80'000.00	
4210.00	Gebühren für Amtshandlungen		992.40		800.00		1'354.75
4210.01	Mahngebühren		160.00		500.00		130.00
4260.00	Rückerstattungen Dritter		25.00		100.00		80.30
4611.01	Entschädigungen Kanton		714.40		700.00		696.40
4612.00	Einzugsprovisionen		588.25		700.00		513.60
4612.01	Entschädigung Verbandsbuchhaltungen		11'000.00		11'000.00		11'000.00

Erfolgsrechnung

Kto-No	Bezeichnung	Rechnung 2022		Budget 2022		Rechnung 2021	
		Aufwand	Ertrag	Aufwand	Ertrag	Aufwand	Ertrag
022	Bauverwaltung						
0220	Bauverwaltung	622.20	3'951.31	750.00	2'000.00	7'752.50	2'815.30
		3'329.11		1'250.00			4'937.20
3090.00	Aus- und Weiterbildung des Personals			100.00			
3131.00	Planungen + Projektierungen Dritter					7'752.50	
3132.00	Honorare externe Berater, Fachexperten	622.20		500.00			
3636.00	Beiträge an private Organisationen			150.00			
4210.01	Baubewilligungsgebühren		3'951.31		2'000.00		2'815.30
029	Verwaltungsliegenschaften						
0290	Verwaltungsliegenschaften	22'991.60	5'940.00	29'570.00	10'500.00	21'447.64	8'400.00
			17'051.60		19'070.00		13'047.64
3010.00	Löhne Betriebspersonal	3'985.40		5'100.00		4'237.40	
3050.00	AG-Beiträge AHV, IV, EO, ALV	413.55		420.00		362.50	
3053.00	AG-Beiträge an Unfallversicherungen	17.35		50.00		10.75	
3101.00	Betriebs- und Verbrauchsmaterial			700.00			
3111.00	Anschaffung Maschinen, Geräte, Fahrzeuge			1'000.00			
3120.01	Heizung, Wasser, Energie, Entsorgung	9'472.65		10'000.00		7'600.14	
3134.00	Sachversicherungsprämien	1'671.45		2'100.00		1'490.45	
3144.00	Unterhalt, Gebäude	383.30		3'500.00		1'334.40	
3151.00	Unterhalt Mobilien	449.65		500.00			
3170.00	Div. Spesen	578.25		200.00		347.00	
3300.40	Planmässige Abschreibungen Hochbauten VV	5'975.00		6'000.00		5'975.00	
3910.00	Interne Verrechnung Dienstleistungen	45.00				90.00	
4260.00	Rückerstattungen Dritter		1'200.00		1'500.00		3'900.00
4470.00	Liegenschaftserträge VV		4'740.00		9'000.00		4'500.00
1	ÖFFENTLICHE ORDNUNG UND SICHERHEIT, VERTEIDIGUNG	66'105.13	18'418.25	64'370.00	9'000.00	72'230.20	13'386.20
			47'686.88		55'370.00		58'844.00
14	Allgemeines Rechtswesen						
140	Allgemeines Rechtswesen						
1400	Allgemeines Rechtswesen (allgemein)	26'356.00	6'733.00	27'000.00		37'013.00	3'572.00
			19'623.00		27'000.00		33'441.00
3611.00	Amtliche Schätzungen	1'745.00		1'000.00		11'355.00	
3612.00	Grundbuchgebühren			1'000.00		200.00	
3612.01	Beitrag Berufsbeistandschaften	24'611.00		25'000.00		25'458.00	
4260.01	Rückerstattungen Rechtspflege		6'733.00				3'572.00
1406	Regionales Zivilstandsamt	6'114.00		4'500.00		3'766.00	
			6'114.00		4'500.00		3'766.00
3612.00	Regionales Zivilstandsamt	6'114.00		4'500.00		3'766.00	
1407	Regionales Betreibungsamt		4'585.00	500.00		1'156.00	2'312.00
		4'585.00			500.00	1'156.00	
3612.00	Regionales Betreibungsamt			500.00		1'156.00	
4260.00	Rückerstattung Dritter		4'585.00				2'312.00

Erfolgsrechnung

Kto-No	Bezeichnung	Rechnung 2022		Budget 2022		Rechnung 2021	
		Aufwand	Ertrag	Aufwand	Ertrag	Aufwand	Ertrag
15	Feuerwehr						
150	Feuerwehr						
1500	Feuerwehr	26'973.08	7'100.25	24'970.00	6'000.00	24'034.20	7'502.20
			19'872.83		18'970.00		16'532.00
3134.00	Einsatzkostenversicherung	263.55		270.00		259.35	
3134.01	Sachversicherungen	88.25		200.00		29.05	
3199.00	Versch. Betriebsaufwand	90.00					
3300.40	Planmässige Abschr. Feuerwehrmagazin	1'773.00		1'800.00		1'773.00	
3611.00	Brandschutzkontrollen			1'000.00		520.00	
3612.00	Beitrag Feuerwehrverband OH	22'081.28		19'000.00		18'775.80	
3660.00	Ordentliche Abschr. Investitionsbeitrag	2'677.00		2'700.00		2'677.00	
4200.00	Feuerwehropflichtersatz		7'100.25		6'000.00		7'502.20
16	Verteidigung						
161	Militärische Verteidigung						
1610	Militärische Verteidigung	3'240.05		3'300.00		3'240.05	
			3'240.05		3'300.00		3'240.05
3612.01	Beitrag an regionale Schiessanlage	3'240.05		3'300.00		3'240.05	
162	Zivile Verteidigung						
1620	Zivilschutz (allgemein)	3'422.00		4'100.00	3'000.00	3'020.95	
			3'422.00		1'100.00		3'020.95
3090.00	Kurse und Übungen	1'645.65		1'700.00		1'629.45	
3101.00	Betriebs- und Verbrauchsmaterial			200.00			
3120.01	Energie, Wasser	142.05		300.00		137.65	
3134.00	Sachversicherungsprämien	163.60		200.00		53.85	
3144.01	Unterhalt Sirenenanlage			500.00			
3151.00	Unterhalt Polycom	1'470.70		1'200.00		1'200.00	
4501.00	Entnahme aus Fonds				3'000.00		
2	BILDUNG	499'676.80	120'895.00	549'200.00	120'895.00	555'803.60	135'139.00
			378'781.80		428'305.00		420'664.60
21	Obligatorische Schule						
211	Eingangsstufe						
2110	Kindergarten	85'370.71		90'000.00		82'891.90	
			85'370.71		90'000.00		82'891.90
3612.01	Anteil Kiga SVO	85'370.71		90'000.00		82'891.90	
212	Primarstufe						
2120	Primarstufe	273'784.50		290'000.00		285'592.15	
			273'784.50		290'000.00		285'592.15
3612.01	Anteil Primar SVO	273'784.50		290'000.00		285'592.15	
213	Oberstufe / Sekundarstufe I						
2130	Oberstufe / Sekundarstufe I	127'500.00		160'000.00		175'500.00	
			127'500.00		160'000.00		175'500.00
3612.01	Schulgelder Oberstufe	127'500.00		160'000.00		175'500.00	
214	Musikschulen						
2140	Musikschulen	8'838.59		5'000.00		7'636.55	
			8'838.59		5'000.00		7'636.55
3612.01	Beitrag Musikschule	8'838.59		5'000.00		7'636.55	

Erfolgsrechnung

Kto-No	Bezeichnung	Rechnung 2022		Budget 2022		Rechnung 2021	
		Aufwand	Ertrag	Aufwand	Ertrag	Aufwand	Ertrag
217	Schulliegenschaften						
2170	Schulliegenschaften	4'183.00		4'200.00		4'183.00	
			4'183.00		4'200.00		4'183.00
3300.40	Planb. Abschreibung Schulhaus	4'183.00		4'200.00		4'183.00	
219	Volksschule Übriges						
2192	Volksschule Sonstiges		120'895.00		120'895.00		135'139.00
		120'895.00		120'895.00		135'139.00	
4621.	Schullastenausgleich Kanton		120'895.00		120'895.00		135'139.00
3	KULTUR, SPORT UND FREIZEIT, KIRCHE	9'293.60		11'200.00		8'212.35	
			9'293.60		11'200.00		8'212.35
32	Kultur, übrige						
321	Bibliotheken						
3210	Bibliotheken	520.00		500.00		500.00	
			520.00		500.00		500.00
3636.00	Beitrag Regionalbibliothek	520.00		500.00		500.00	
322	Konzert und Theater						
3220	Konzert und Theater	350.00		300.00		350.00	
			350.00		300.00		350.00
3636.00	Beiträge an private Organisationen	350.00		300.00		350.00	
329	Kultur, übriges						
3290	Kultur, übriges	3'600.00		3'600.00		3'600.00	
			3'600.00		3'600.00		3'600.00
3636.02	Beitrag an offene Jugendarbeit	3'600.00		3'600.00		3'600.00	
34	Sport und Freizeit						
341	Sport						
3410	Sport	500.00		500.00		200.00	
			500.00		500.00		200.00
3636.00	Beiträge an Vereine	500.00		500.00		200.00	
342	Freizeit						
3420	Freizeit	3'713.80		5'200.00		3'016.55	
			3'713.80		5'200.00		3'016.55
3612.00	Beitrag Badi Thusis	3'533.80		5'000.00		2'836.55	
3636.00	Beiträge an private Organisationen	180.00		200.00		180.00	
35	Kirchen und religiöse Angelegenheiten						
350	Kirchen und religiöse Angelegenheiten						
3500	Kirchen und religiöse Angelegenheiten	609.80		1'100.00		545.80	
			609.80		1'100.00		545.80
3010.00	Messmerlohn	500.00		500.00		500.00	
3134.00	Sachversicherungen	109.80		100.00		45.80	
3144.00	Unterhalt Kirchturm/Geläute			500.00			

Erfolgsrechnung

Kto-No	Bezeichnung	Rechnung 2022		Budget 2022		Rechnung 2021	
		Aufwand	Ertrag	Aufwand	Ertrag	Aufwand	Ertrag
4	GESUNDHEIT	129'794.29		109'400.00		118'109.64	
			129'794.29		109'400.00		118'109.64
41	Spitäler, Kranken- und Pflegeheime						
411	Spitäler						
4110	Spitäler	55'131.09		42'200.00		58'421.74	
			55'131.09		42'200.00		58'421.74
3612.00	Beitrag an Spital Thusis	29'806.10		21'000.00		34'960.29	
3612.01	GWL Spital	1'524.67		2'200.00		2'158.15	
3612.10	Fallbeiträge Spital Thusis	5'219.11		5'000.00		5'351.42	
3612.11	Fallbeiträge übrige Spitäler	18'581.21		14'000.00		15'951.88	
412	Kranken-, Alters- und Pflegeheime						
4120	Kranken-, Alters- und Pflegeheime	55'576.20		50'000.00		43'758.70	
			55'576.20		50'000.00		43'758.70
3612.00	Anteil KVG-Pflegekosten	55'576.20		50'000.00		43'758.70	
42	Ambulante Krankenpflege						
421	Ambulante Krankenpflege						
4210	Ambulante Krankenpflege	18'747.00		17'100.00		15'672.80	
			18'747.00		17'100.00		15'672.80
3612.01	Spitex	18'747.00		17'100.00		15'672.80	
43	Gesundheitsprävention						
433	Schulgesundheitsdienst						
4330	Schulgesundheitsdienst	148.00				186.40	
			148.00				186.40
3130.00	Dienstleistungen Dritter	148.00				186.40	
49	Gesundheitswesen, übriges	192.00		100.00		70.00	
			192.00		100.00		70.00
490	Gesundheitswesen, übriges						
4900	Gesundheitswesen, übriges	192.00		100.00		70.00	
			192.00		100.00		70.00
3130.00	Dienstleistungen Dritter	192.00					
3636.00	Beiträge private Organisationen			100.00		70.00	
5	SOZIALE SICHERHEIT	10'661.90	1'314.25	18'100.00		11'769.15	
			9'347.65		18'100.00		11'769.15
54	Familie und Jugend						
545	Leistungen an Familien						
5450	Leistungen an Familien						
3636.00	Beiträge an private Organisationen	200.00		100.00			
3636.02	pro Juventute Elternbriefe			100.00			

Erfolgsrechnung

Kto-No	Bezeichnung	Rechnung 2022		Budget 2022		Rechnung 2021	
		Aufwand	Ertrag	Aufwand	Ertrag	Aufwand	Ertrag
5451	Kinderkrippen und Kinderhorte	500.00	1'314.25	5'000.00		1'530.90	
		814.25			5'000.00		1'530.90
3612.00	Familienergänzende Kinderbetreuung	500.00		5'000.00		1'530.90	
4260.00	Rückerstattungen		1'314.25				
57	Sozialhilfe und Asylwesen						
572	Wirtschaftliche Hilfe						
5720	Gesetzliche wirtschaftliche Hilfe	144.10		1'700.00		140.00	
			144.10		1'700.00		140.00
3636.00	Beiträge priv. Organisationen	144.10		200.00		140.00	
3637.00	Materielle Hilfe Einwohner			1'500.00			
573	Asylwesen						
5730	Asylwesen	377.10		2'200.00		947.90	
			377.10		2'200.00		947.90
3611.00	Beitrag Integrationsförderung	335.65		400.00		308.60	
3611.01	Beitrag Unterbringung UMA	41.45		1'800.00		639.30	
579	Fürsorge, übriges						
5790	Fürsorge, übriges	9'440.70		9'000.00		9'150.35	
			9'440.70		9'000.00		9'150.35
3612.00	Beitrag regionaler Sozialdienst	9'440.70		9'000.00		9'150.35	
6	VERKEHR	100'751.90	6'875.00	101'650.00	1'300.00	95'911.75	10'355.00
			93'876.90		100'350.00		85'556.75
61	Strassenverkehr						
615	Gemeindestrassen						
6150	Gemeindestrassen	94'949.90	6'875.00	95'950.00	1'300.00	90'273.75	10'355.00
			88'074.90		94'650.00		79'918.75
3010.00	Löhne Betriebspersonal			500.00			
3101.00	Betriebs- und Verbrauchsmaterial			500.00			
3111.00	Signalisation			1'000.00			
3120.00	Energie Strassenbeleuchtung	407.00		500.00		361.85	
3130.00	Dienstleistungen Dritter	193.85		1'000.00			
3130.01	Strassenreinigung			1'000.00			
3141.00	Unterhalt Strassen / Verkehrswege	30'639.35		25'000.00		13'601.55	
3141.01	Unterhalt Winterdienst	20'136.70		25'000.00		31'914.55	
3141.02	Unterhalt Strassenbeleuchtung			500.00		713.80	
3199.00	Übriger Betriebsaufwand			300.00			
3300.30	Planm. Abschr. übriger Tiefbauten VV	42'958.00		40'000.00		43'067.00	
3300.40	Planb. Abschreibungen Hochbauten (Leuchten)	615.00		650.00		615.00	
4240.00	Fahrbewilligungen		450.00		300.00		360.00
4260.00	Rückerstattungen Dritter		6'425.00		1'000.00		9'995.00

Erfolgsrechnung

Kto-No	Bezeichnung	Rechnung 2022		Budget 2022		Rechnung 2021	
		Aufwand	Ertrag	Aufwand	Ertrag	Aufwand	Ertrag
62	Öffentlicher Verkehr						
622	Regionalverkehr						
6220	Regionalverkehr	5'802.00		5'700.00		5'638.00	
			5'802.00		5'700.00		5'638.00
3632.00	Beitrag Bustaxi und OeV	5'802.00		5'700.00		5'638.00	
7	UMWELTSCHUTZ UND RAUMORDNUNG	91'220.88	70'876.78	103'970.00	63'020.00	97'765.73	80'650.30
			20'344.10		40'950.00		17'115.43
71	Wasserversorgung						
710	Wasserversorgung						
7101	Wasserversorgung	22'503.58	22'503.58	15'970.00	15'970.00	32'696.77	32'696.77
3010.00	Löhne Betriebspersonal	3'508.50		2'000.00		1'560.00	
3050.00	AG-Beiträge AHV, IV, EO, ALV	224.55		200.00		99.85	
3053.00	AG-Beiträge an Unfallversicherungen			10.00			
3111.00	Anschaffung Wassermesser	688.20		500.00		1'825.85	
3120.00	Energie Reservoir/Pumpwerke	2'172.65		1'600.00		1'269.05	
3130.00	Dienstleistungen Dritter	2'608.90				1'434.00	
3130.01	Telefon			250.00			
3132.00	Honorare, Dienstleistungen					3'140.05	
3134.00	Sachversicherungsprämien	36.85		50.00		11.35	
3143.00	Unterhalt Netz und Reservoir	12'470.93		10'000.00		23'101.12	
3170.00	Spesenentschädigung	793.00		200.00		255.50	
3199.00	Diverser Betriebsaufwand			500.00			
3510.00	Einlage in Spezialfinanzierung			660.00			
4120.00	Entschädigung Anteil Ueberwasser		3'307.53		4'000.00		2'629.42
4240.00	Wassergebühren		8'894.00		9'000.00		8'833.90
4240.01	Zählermieten		300.00				300.00
4260.00	Rückerstattungen Dritter						1'842.50
4260.01	Beitrag Löschwasserversorgung		2'956.00		2'900.00		2'934.00
4510.00	Entnahmen aus Spezialfinanzierung		7'046.05				16'156.95
4940.00	Interne Verzinsung				70.00		
72	Abwasserbeseitigung						
720	Abwasserbeseitigung						
7201	Abwasserbeseitigung	26'053.98	26'053.98	27'600.00	27'600.00	23'520.20	23'520.20
3131.00	Nachführung Leitungskataster	1'235.45				660.30	
3137.00	Gebühren, Abgaben			300.00			
3143.00	Unterhalt Netz	5'061.20		5'000.00		1'286.90	
3320.90	Planmässige Abschr immaterielle Anlagen			3'200.00			
3510.00	Einlage in Spezialfinanzierung					2'879.15	
3614.00	Betriebsbeitrag ARA	19'705.05		19'100.00		18'693.85	
3940.00	Interne Verzinsung	52.28					
4240.00	ARA-Gebühren		25'911.60		24'000.00		23'520.20
4510.00	Entnahme aus Spezialfinanzierung		142.38		3'350.00		
4940.00	Interne Verzinsung				250.00		

Erfolgsrechnung

Kto-No	Bezeichnung	Rechnung 2022		Budget 2022		Rechnung 2021	
		Aufwand	Ertrag	Aufwand	Ertrag	Aufwand	Ertrag
73	Abfallwirtschaft						
730	Abfallwirtschaft						
7300	Abfallwirtschaft	267.10		300.00		267.10	
			267.10		300.00		267.10
3612.00	Tierkörperentsorgung	267.10		300.00		267.10	
7301	Abfallwirtschaft	21'040.22	21'040.22	19'250.00	19'250.00	22'500.33	22'500.33
3130.00	Unterhalt Deponie	2'879.30		1'500.00			
3130.01	Spezialabfahren	1'748.25		1'400.00		734.00	
3199.00	Diverser Betriebsaufwand	172.50		200.00			
3300.30	Planbare Abschreibungen	5'367.00		5'400.00		5'367.00	
3510.00	Einlage in Spezialfinanzierung					5'735.49	
3612.00	AVM Betriebsbeitrag	10'660.65		10'500.00		10'641.30	
3940.00	Interne Verzinsung	212.52		250.00		22.54	
4240.00	Gebindegebühren		10'009.10		10'000.00		11'434.92
4240.01	Grundgebühren		5'841.40		4'700.00		4'982.10
4240.02	Containergebühren		794.85		800.00		729.61
4260.00	Rückerstattungen Dritter		4'114.54		1'000.00		5'263.70
4510.00	Entnahme aus Spezialfinanzierung		235.33		2'750.00		
4910.04	Interne Verrechnung Kehrichtentsorgung		45.00				90.00
74	Verbauungen						
741	Gewässerverbauungen						
7410	Gewässerverbauungen	4'987.10		20'000.00		2'947.98	
			4'987.10		20'000.00		2'947.98
3142.00	Unterhalt Nollaverbauungen	4'987.10		20'000.00		2'947.98	
77	Übriger Umweltschutz						
771	Friedhof und Bestattung						
7710	Friedhof und Bestattung	616.00	350.00	2'650.00	200.00	1'139.25	350.00
			266.00		2'450.00		789.25
3010.00	Löhne			500.00			
3050.00	AG-Beiträge AHV, IV, EO, ALV			50.00			
3130.00	Dienstleistungen Dritter			1'000.00			
3143.00	Unterhalt Friedhof	616.00		1'000.00		1'139.25	
3199.00	Diverser Betriebsaufwand			100.00			
4260.00	Rückerstattung Dritter		350.00		200.00		350.00
779	Umweltschutz, übriges						
7790	Umweltschutz, übriges	432.40		500.00		189.80	
			432.40		500.00		189.80
3140.00	Robidog	432.40		500.00		189.80	

Erfolgsrechnung

Kto-No	Bezeichnung	Rechnung 2022		Budget 2022		Rechnung 2021	
		Aufwand	Ertrag	Aufwand	Ertrag	Aufwand	Ertrag
79	Raumordnung						
790	Raumordnung						
7900	Raumordnung	15'320.50	929.00	17'700.00		14'504.30	1'583.00
			14'391.50		17'700.00		12'921.30
3130.00	Dienstleistungen Dritter	538.50		4'000.00		1'426.00	
3132.00	Honorare, Fachexperten					829.30	
3612.01	Beiträge Regionalplanung	14'582.00		13'500.00		12'049.00	
3636.00	Beiträge private Organisationen	200.00		200.00		200.00	
4260.00	Rückerstattung Dritter		929.00				1'583.00
8	VOLKSWIRTSCHAFT	184'273.71	186'600.19	118'780.00	100'500.00	233'308.37	230'102.93
		2'326.48			18'280.00		3'205.44
81	Landwirtschaft						
811	Landwirtschaft						
8110	Landwirtschaft	6'784.94	4'530.00	6'500.00	5'000.00	7'344.75	4'330.00
			2'254.94		1'500.00		3'014.75
3130.00	Dienstleistungen und Projekte			300.00			
3141.00	Unterhalt Güterwege, Zäune	6'691.49		6'000.00		7'251.30	
3611.01	Beitrag Betriebshelferdienst	93.45		100.00		93.45	
3636.00	Beiträge an priv. Organisationen			100.00			
4430.20	Weidetaxen und Pachtzinsen		4'530.00		5'000.00		4'330.00
82	Forstwirtschaft						
820	Forstwirtschaft						
8200	Forstwirtschaft	175'275.22	181'990.19	109'900.00	95'000.00	223'547.22	224'070.33
		6'714.97			14'900.00	523.11	
3103.00	Fachliteratur, Abonnemente			100.00		150.00	
3141.01	Unterhalt Waldwege- und Strassen	4'795.00		35'000.00		4'795.00	
3612.00	Beitrag an SELVA			800.00		730.00	
3612.01	Beitrag an Forstrevier	152'267.02		45'000.00		191'962.22	
3612.02	Beitrag Forstrevier hoheitliche Aufgaben	18'213.20		29'000.00		25'910.00	
4240.00	Heinzenberg Produkte		14'031.29		50'000.00		18'917.18
4240.01	Arbeiten für Gemeinde		1'826.14		10'000.00		11'566.00
4250.00	Erlös aus Holzverkäufen		17'748.50		10'000.00		137'397.20
4309.00	übrige Erträge		4'500.00				
4611.01	Beiträge Waldpflege		143'884.26		25'000.00		56'189.95
84	Tourismus						
840	Tourismus						
8400	Tourismus	2'081.20		1'500.00		1'307.25	
			2'081.20		1'500.00		1'307.25
3612.00	Beiträge Tourismusförderung	2'081.20		1'500.00		1'307.25	
85	Industrie, Gewerbe, Handel						
850	Industrie, Gewerbe, Handel						
8500	Industrie, Gewerbe, Handel		80.00				80.00
		80.00				80.00	
4120.00	Wirtschaftsbewilligungen		80.00				80.00

Erfolgsrechnung

Kto-No	Bezeichnung	Rechnung 2022		Budget 2022		Rechnung 2021	
		Aufwand	Ertrag	Aufwand	Ertrag	Aufwand	Ertrag
89	Sonstige gewerbliche Betriebe	132.35		880.00	500.00	1'109.15	1'622.60
			132.35		380.00	513.45	
8900	Sägerei	132.35		880.00	500.00	1'109.15	1'622.60
			132.35		380.00	513.45	
3010.00	Löhne			300.00		847.40	
3053.00	AG-Beiträge Unfallversicherung			10.00			
3120.00	Energieverbrauch	68.60		50.00		59.60	
3134.00	Sachversicherungsprämie	63.75		120.00		21.00	
3151.00	Unterhalt			300.00		167.20	
3199.00	übriger Betriebsaufwand			100.00		13.95	
4250.00	Sägetaxen				500.00		1'622.60
9	FINANZEN UND STEUERN	90'503.06	1'090'125.07	32'300.00	939'171.00	52'091.24	1'047'479.82
		999'622.01		906'871.00		995'388.58	
91	Steuern						
910	Steuern						
9100	Allgemeine Gemeindesteuern	80.25	593'925.15	1'000.00	457'300.00	51.70	472'135.40
		593'844.90		456'300.00		472'083.70	
3130.10	Inkassoprovision und Entschädigung			500.00			
3181.00	Erlasse u. Abschreibungen	80.25		500.00		51.70	
4000.00	Einkommenssteuern nat. Personen		445'703.80		350'000.00		332'903.00
4000.15	Steuern auf Kapitalabfindungen		20'340.00				29'587.00
4001.00	Vermögenssteuern nat. Personen		93'183.00		85'000.00		90'042.00
4002.00	Quellensteuern		9'115.10		15'000.00		12'441.40
4009.00	Liquidationsgewinnsteuer		15'602.00				
4010.00	Steuern jur. Personen		9'761.25		7'000.00		7'162.00
4210.00	Mahngebühren		220.00		300.00		
9101	Sondersteuern	486.00	58'567.75	500.00	44'900.00	724.00	65'278.30
		58'081.75		44'400.00		64'554.30	
3130.10	Entschäd. Veranlagung Grundstücksgewinn	486.00		500.00		724.00	
4021.00	Liegenschaftsteuer		53'312.00		42'000.00		50'860.00
4022.00	Grundstückgewinnsteuern		1'668.30				1'027.00
4023.00	Handänderungssteuer		1'536.15		2'000.00		11'991.30
4024.00	Erbschafts- und Schenkungssteuern		540.00				
4033.00	Hundesteuer		1'511.30		900.00		1'400.00
93	Finanz- und Lastenausgleich						
930	Finanz- und Lastenausgleich						
9300	Finanz- und Lastenausgleich		320'371.00		320'371.00		386'398.00
		320'371.00		320'371.00		386'398.00	
4621.00	Beiträge Finanzausgleich Kanton		301'237.00		301'237.00		334'456.00
4621.02	Beitrag Gebirgslastenausgleich		19'134.00		19'134.00		51'942.00

Erfolgsrechnung

Kto-No	Bezeichnung	Rechnung 2022		Budget 2022		Rechnung 2021	
		Aufwand	Ertrag	Aufwand	Ertrag	Aufwand	Ertrag
96	Vermögens- und Schuldenverwaltung						
961	Zinsen						
9610	Zinsen	858.50	766.02	2'400.00	700.00	2'020.00	321.59
			92.48		1'700.00		1'698.41
3406.00	Verzinsung langfristiges FK	858.50		2'100.00		2'020.00	
3940.00	Verpflichtungsverzinsung			300.00			
4400.00	Zinsen flüssige Mittel		42.12				
4401.00	Verzugszinsen		397.10		400.00		191.25
4420.00	Zinsen Wertschriften		62.00				107.80
4940.00	Verpflichtungsverzinsung		264.80		300.00		22.54
963	Liegenschaften des Finanzvermögens						
9630	Liegenschaften des Finanzvermögens	80'692.91	92'056.90	18'600.00	85'000.00	40'862.09	87'300.05
		11'363.99		66'400.00		46'437.96	
3101.00	Betriebs- und Verbrauchsmaterial			500.00			
3130.00	Dienstleistungen Dritter			800.00			
3134.00	Sachversicherungen	2'837.85		2'600.00		2'116.05	
3144.00	Baulicher Unterhalt	60'090.81		3'000.00		30'781.44	
3150.00	Unterhalt Mobiliar, Maschinen			1'000.00			
3180.00	WB auf Forderungen	7'843.95					
3439.00	Wasser, Energie, Entsorgungen H 12	2'362.40		1'000.00		108.05	
3439.01	Wasser, Energie, Entsorgung H 35	5'116.80		6'000.00		5'063.80	
3439.02	Heizung Haus 12	896.85		3'000.00		2'383.50	
3439.03	Heizung H 35	1'544.25		500.00		409.25	
3439.90	Diverser Betriebsaufwand			200.00			
4260.00	Rückerstattungen		10'232.15				483.35
4390.00	Übriger Ertrag						2'000.00
4411.00	Gewinne Veräusserung Sachanlagen FV						5'605.00
4430.00	Mietzinse Liegenschaften FV		72'769.60		75'000.00		70'328.05
4430.10	Baurechtszinse		9'055.15		10'000.00		8'883.65
9631	Trinkwasserkraftwerk	8'346.45	23'283.95	9'300.00	30'000.00	8'381.45	35'177.33
		14'937.50		20'700.00		26'795.88	
3130.00	Anteil Dienstleistungen Dritter	19.45		500.00		54.45	
3151.00	Anteil Unterhalt Kleinkraftwerk			500.00			
3441.00	Wertberichtigung Sachanlagen FV	8'327.00		8'300.00		8'327.00	
4250.00	Anteil Stromverkauf		23'283.95		30'000.00		35'177.33
9632	Photovoltaikanlage	38.95	1'154.30	500.00	900.00	52.00	869.15
		1'115.35		400.00		817.15	
3130.00	Dienstleistungen Dritter	38.95		500.00		52.00	
4250.01	Stromverkauf		1'154.30		900.00		869.15
T O T A L		1'336'533.29	1'518'475.90	1'269'060.00	1'260'186.00	1'407'108.64	1'542'103.60
Gewinn / Verlust		181'942.61			8'874.00	134'994.96	
		1'518'475.90	1'518'475.90	1'269'060.00	1'269'060.00	1'542'103.60	1'542'103.60

Investitionsrechnung

Kto-No	Bezeichnung	Rechnung	2022	Voranschlag	2022	Rechnung	2021
		Ausgaben	Einnahmen	Ausgaben	Einnahmen	Ausgaben	Einnahmen
6	VERKEHR		1'430.00	35'000.00		153'794.30	50'000.00
	Netto Ausgaben	1'430.00			35'000.00		103'794.30
61	Strassenverkehr						
	Netto Ausgaben						
615	Gemeindestrassen						
	Netto Ausgaben						
5010.00	Strassen - Alpweg			35'000.00		11'151.00	
5010.03	Erneuerung Quartierstrasse					142'643.30	
6110.00	Strassen - Alpweg		1'430.00				
6360.00	Strassen - Alpweg / Beitrag Berghilfe						50'000.00
7	UMWELTSCHUTZ UND RAUMORDNUNG	38'518.66	105'618.39	80'000.00		26'030.34	39'957.75
	Netto Ausgaben	67'099.73			80'000.00	13'927.41	
71	Wasserversorgung						
	Netto Ausgaben						
710	Wasserversorgung						
	Netto Ausgaben						
5031.01	Sanierung Wasser, Reservoir			50'000.00			
6370.00	Anschlussgebühren		26'404.34				9'989.60
72	Abwasserbeseitigung						
	Netto Ausgaben						
720	Abwasserbeseitigung						
	Netto Ausgaben						
6370.00	Anschlussgebühren		79'214.05				29'968.15
79	Raumordnung						
	Netto Ausgaben						
790	Raumordnung						
	Netto Ausgaben						
5093.00	Revision Raumplanung	38'518.66		30'000.00		26'030.34	
T O T A L		38'518.66	107'048.39	115'000.00		179'824.64	89'957.75
Gewinn / Verlust		68'529.73			115'000.00		89'866.89
		107'048.39	107'048.39	115'000.00	115'000.00	179'824.64	179'824.64

Bilanz 2022

Kto-No	Bezeichnung	Bilanz	Veränderung		Bilanz
		31.12.2021	Zunahme	Abnahme	31.12.2022
1	AKTIVEN	5'281'821.73	446'467.58	288'096.49	5'440'192.82
10	Finanzvermögen	4'533'591.04	407'948.92	223'118.49	4'718'421.47
100	Flüssige Mittel und kurzfristige Geldanlagen	1'651'237.30	251'279.68	10'024.33	1'892'492.65
1000	Kasse	1'719.90	1'042.80	0.00	2'762.70
10000	Hauptkassen	1'719.90	1'042.80	0.00	2'762.70
10000.01	Kassa	1'719.90	1'042.80	0.00	2'762.70
1002	Bank	1'649'517.40	250'236.88	10'024.33	1'889'729.95
10020	Bankkontokorrente	1'634'683.90	148'336.97	10'024.33	1'772'996.54
10020.01	GKB Kontokorrent	759'134.48	148'336.97	0.00	907'471.45
10020.02	Raiffeisen Kontokorrent	875'549.42	0.00	10'024.33	865'525.09
10021	Weitere Bankkonten	14'833.50	101'899.91	0.00	116'733.41
10021.01	Raiffeisen Sparkonto	14'833.50	101'899.91	0.00	116'733.41
101	Forderungen	1'042'470.79	126'289.24	82'177.16	1'086'582.87
1010	Forderungen aus Lieferungen und Leistungen gegenüber Dritten	122'251.26	0.00	38'734.45	83'516.81
10100	Forderungen aus Lieferungen und Leistungen	122'203.31	0.00	38'686.50	83'516.81
10100.01	Debitoren	68'324.51	0.00	29'800.70	38'523.81
10100.02	Guthaben Gemeindegebühren	53'878.80	0.00	1'041.85	52'836.95
10100.99	WB auf Forderungen und Leistungen	0.00	0.00	7'843.95	-7'843.95
10101	Forderungen Verrechnungssteuer	47.95	0.00	47.95	0.00
10101.01	Guthaben Verrechnungssteuer	47.95	0.00	47.95	0.00
1011	Kontokorrente mit Dritten	400'859.23	38'551.79	43'442.71	395'968.31
10110	Kontokorrente mit Kanton und anderen Gemeinden	13'091.24	0.00	25'970.55	-12'879.31
10110.01	Kontokorrent Kanton (Host)	693.04	0.00	486.00	207.04
10110.02	Kontokorrent Kanton (abx)	12'398.20	0.00	25'484.55	-13'086.35
10111	Kontokorrente mit Zweckverbänden und Anstalten	387'767.99	38'551.79	17'472.16	408'847.62
10111.01	Kontokorrent Feuerwehrverband	2'024.20	0.00	805.48	1'218.72
10111.02	Kontokorrent Schulverband OH	350'000.01	0.00	16'666.68	333'333.33
10111.03	Kontokorrent Revierforstamt OH	35'743.78	38'551.79	0.00	74'295.57
1012	Steuerforderungen	519'360.30	87'737.45	0.00	607'097.75
10120	Forderungen Gemeindesteuern	519'360.30	87'737.45	0.00	607'097.75
10120.02	Steuerguthaben (abx)	519'360.30	87'737.45	0.00	607'097.75

Bilanz 2022

Kto-No	Bezeichnung	Bilanz	Veränderung		Bilanz
		31.12.2021	Zunahme	Abnahme	31.12.2022
104	Aktive Rechnungsabgrenzungen	7'228.00	10'821.45	0.00	18'049.45
1040	Aktive Rechnungsabgrenzungen Erfolgsrechnung	7'228.00	10'821.45	0.00	18'049.45
10400	Aktive Rechnungsabgrenzungen Erfolgsrechnung	7'228.00	10'821.45	0.00	18'049.45
10400.01	Aktive Rechnungsabgrenzung	7'228.00	10'821.45	0.00	18'049.45
107	Langfristige Finanzanlagen	15'793.00	0.00	0.00	15'793.00
1070	Aktien und Anteilscheine	15'793.00	0.00	0.00	15'793.00
10700	Aktien	10'790.00	0.00	0.00	10'790.00
10700.01	Aktien	10'790.00	0.00	0.00	10'790.00
10702	Anteilscheine	5'003.00	0.00	0.00	5'003.00
10702.01	Anteilscheine	5'003.00	0.00	0.00	5'003.00
108	Sachanlagen Finanzvermögen	1'816'861.95	19'558.55	130'917.00	1'705'503.50
1080	Grundstücke Finanzvermögen	446'129.00	0.00	122'590.00	323'539.00
10800	Grundstücke Finanzvermögen	171'125.00	0.00	122'590.00	48'535.00
10800.01	Grundstücke Finanzvermögen	171'125.00	0.00	122'590.00	48'535.00
10801	Grundstücke Finanzvermögen mit Baurechten	275'004.00	0.00	0.00	275'004.00
10801.01	Grundstücke Finanzvermögen mit Baurecht	275'004.00	0.00	0.00	275'004.00
1084	Gebäude Finanzvermögen	1'179'201.00	0.00	0.00	1'179'201.00
10840	Gebäude Finanzvermögen	1'179'201.00	0.00	0.00	1'179'201.00
10840.01	Gebäude Finanzvermögen	1'179'201.00	0.00	0.00	1'179'201.00
1087	Anlagen im Bau Finanzvermögen	0.00	19'558.55	0.00	19'558.55
10870	Anlagen im Bau Finanzvermögen	0.00	19'558.55	0.00	19'558.55
10870.01	TWKKW Patrutg-Flerden+Masein - im Bau	0.00	19'558.55	0.00	19'558.55
1089	Übrige Sachanlagen Finanzvermögen	191'531.95	0.00	8'327.00	183'204.95
10890	Übrige Sachanlagen Finanzvermögen	191'531.95	0.00	8'327.00	183'204.95
10890.01	Trinkwasserkraftwerk	249'820.95	0.00	0.00	249'820.95
10890.99	WB übrige Sachanlagen FV	-58'289.00	0.00	8'327.00	-66'616.00

Bilanz 2022

Kto-No	Bezeichnung	Bilanz	Veränderung		Bilanz
		31.12.2021	Zunahme	Abnahme	31.12.2022
14	Verwaltungsvermögen	748'230.69	38'518.66	64'978.00	721'771.35
140	Sachanlagen Verwaltungsvermögen	690'569.50	0.00	58'118.00	632'451.50
1401	Strassen / Verkehrswege	579'866.85	0.00	44'388.00	535'478.85
14010	Strassen / Verkehrswege	579'866.85	0.00	44'388.00	535'478.85
14010.01	Strassen und Verkehrswege	857'523.45	0.00	1'430.00	856'093.45
14010.99	Wertberichtigung Strassen	-277'656.60	0.00	42'958.00	-320'614.60
1404	Hochbauten	102'795.60	0.00	13'115.00	89'680.60
14040	Allgemeiner Haushalt	75'964.25	0.00	7'748.00	68'216.25
14040.01	Feuerwehrmagazin	58'500.00	0.00	0.00	58'500.00
14040.02	Gemeindehaus	71'700.00	0.00	0.00	71'700.00
14040.99	Wertberichtigung Hochbauten	-54'235.75	0.00	7'748.00	-61'983.75
14043	Abfallwirtschaft	26'831.35	0.00	5'367.00	21'464.35
14043.01	Entsorgungsplatz	64'400.00	0.00	0.00	64'400.00
14043.99	Wertberichtigung Hochbauten Abfall	-37'568.65	0.00	5'367.00	-42'935.65
1407	Anlagen im Bau Verwaltungsvermögen	-9'298.80	0.00	0.00	-9'298.80
14070	Allgemeiner Haushalt	-9'298.80	0.00	0.00	-9'298.80
14070.01	Anlagen im Bau - Alpstrasse	-9'298.80	0.00	0.00	-9'298.80
1409	Übrige Sachanlagen	17'205.85	0.00	615.00	16'590.85
14094	Strassenbeleuchtung	17'205.85	0.00	615.00	16'590.85
14094.01	Strassenbeleuchtung	20'280.85	0.00	0.00	20'280.85
14094.99	Wertberichtigung Strassenbeleuchtung	-3'075.00	0.00	615.00	-3'690.00
142	Immaterielle Anlagen	26'030.34	38'518.66	0.00	64'549.00
1427	Immaterielle Anlagen in Realisierung	26'030.34	38'518.66	0.00	64'549.00
14270	Allgemeiner Haushalt	26'030.34	38'518.66	0.00	64'549.00
14270.01	Anlagen im Bau - Ortsplanungsrevision	26'030.34	38'518.66	0.00	64'549.00
1429	Übrige immaterielle Anlagen	0.00	0.00	0.00	0.00
14292	Abwasserbeseitigung	0.00	0.00	0.00	0.00
14292.02	Genereller Entwässerungsplan	15'843.85	0.00	0.00	15'843.85
14292.99	WB Abwasserbeseitigung	-15'843.85	0.00	0.00	-15'843.85
146	Investitionsbeiträge	31'630.85	0.00	6'860.00	24'770.85
1462	Investitionsbeiträge an Gemeinden und Gemeindezweckverbände	31'630.85	0.00	6'860.00	24'770.85
14620	Allgemeiner Haushalt	31'630.85	0.00	6'860.00	24'770.85
14620.01	Investitionsbeitrag Feuerwehrauto	26'774.20	0.00	0.00	26'774.20
14620.02	Oberstufenschulhaus Flerden	50'200.00	0.00	0.00	50'200.00
14620.99	Wertberichtigung Investitionsbeiträge	-45'343.35	0.00	6'860.00	-52'203.35

Bilanz 2022

Kto-No	Bezeichnung	Bilanz	Veränderung		Bilanz
		31.12.2021	Zunahme	Abnahme	31.12.2022
2	PASSIVEN	5'281'821.73	404'401.17	246'030.08	5'440'192.82
20	Fremdkapital	388'084.41	124'028.60	245'794.75	266'318.26
200	Laufende Verbindlichkeiten	97'677.91	124'028.60	688.25	221'018.26
2000	Laufende Verbindlichkeiten aus Lieferungen und Leistungen von Dritten	47'130.31	102'390.85	688.25	148'832.91
20000	Laufende Verbindlichkeiten aus Lieferungen und Leistungen von Dritten	46'442.06	102'390.85	0.00	148'832.91
20000.01	Kreditoren Sammelkonto	46'442.06	102'390.85	0.00	148'832.91
20001	Kreditoren Sozial- und Personalversicherungen	688.25	0.00	688.25	0.00
20001.01	Sozialversicherungen (AHV/ALV/FAK)	688.25	0.00	688.25	0.00
2001	Kontokorrente mit Dritten	46'777.60	21'137.75	0.00	67'915.35
20010	Kontokorrente mit Kirchgemeinden	46'777.60	21'137.75	0.00	67'915.35
20010.10	KK ev.-ref. Kirchgemeinde	31'437.80	15'585.10	0.00	47'022.90
20010.11	KK kant. ev.-ref. Kirchgemeinde	6'107.20	3'029.95	0.00	9'137.15
20010.12	KK röm.-kath. Kirchgemeinde	9'232.60	2'522.70	0.00	11'755.30
2006	Depotgelder und Kautionen	3'770.00	500.00	0.00	4'270.00
20060	Depotgelder und Kautionen	3'770.00	500.00	0.00	4'270.00
20060.01	Mietkaution	3'770.00	500.00	0.00	4'270.00
204	Passive Rechnungsabgrenzungen	90'406.50	0.00	45'106.50	45'300.00
2040	Passive Rechnungsabgrenzungen Erfolgsrechnung	90'406.50	0.00	45'106.50	45'300.00
20400	Passive Rechnungsabgrenzungen Erfolgsrechnung	90'406.50	0.00	45'106.50	45'300.00
20400.01	Passive Rechnungsabgrenzung Erfolgsrechnung	90'406.50	0.00	45'106.50	45'300.00
206	Langfristige Finanzverbindlichkeiten	200'000.00	0.00	200'000.00	0.00
2064	Darlehen, Schuldscheine	200'000.00	0.00	200'000.00	0.00
20640	Langfristige Darlehen	200'000.00	0.00	200'000.00	0.00
20640.00	GKB - Fester Vorschuss	200'000.00	0.00	200'000.00	0.00

Bilanz 2022

Kto-No	Bezeichnung	Bilanz	Veränderung		Bilanz
		31.12.2021	Zunahme	Abnahme	31.12.2022
29	Eigenkapital	4'893'737.32	280'372.57	235.33	5'173'874.56
290	Verpflichtungen (+) bzw. Vorschüsse (-) gegenüber Spezialfinanzierungen	1'432'412.98	98'429.96	235.33	1'530'607.61
2900	Spezialfinanzierungen im Eigenkapital	1'432'412.98	98'429.96	235.33	1'530'607.61
29001	Wasserversorgung	311'785.90	19'358.29	0.00	331'144.19
29001.01	Spezialfinanzierung Wasserversorgung	311'785.90	19'358.29	0.00	331'144.19
29002	Abwasserbeseitigung	1'082'210.32	79'071.67	0.00	1'161'281.99
29002.01	Spezialfinanzierung Abwasserbeseitigung	1'082'210.32	79'071.67	0.00	1'161'281.99
29003	Abfallwirtschaft	38'416.76	0.00	235.33	38'181.43
29003.01	Spezialfinanzierung Abfallwirtschaft	38'416.76	0.00	235.33	38'181.43
299	Bilanzüberschuss/-fehlbetrag	3'461'324.34	181'942.61	0.00	3'643'266.95
2990	Jahresergebnis	134'994.96	46'947.65	0.00	181'942.61
29900	Jahresergebnis	134'994.96	46'947.65	0.00	181'942.61
29900.01	Jahresergebnis	134'994.96	46'947.65	0.00	181'942.61
2999	Kumulierte Ergebnisse der Vorjahre	3'326'329.38	134'994.96	0.00	3'461'324.34
29990	Kumulierte Ergebnisse der Vorjahre	3'326'329.38	134'994.96	0.00	3'461'324.34
29990.01	Kumulierte Ergebnisse der Vorjahre	3'326'329.38	134'994.96	0.00	3'461'324.34
		0.00	850'868.75	534'126.57	0.00

Operative Tätigkeit (indirekte Berechnung)			Konto	Betrag in CHF
Ergebnis der Erfolgsrechnung (Verlust -, Gewinn +)	Erfolgsrechnung	9000, 9001	181'942.61	
+ Abschreibungen Verwaltungsvermögen		33x	60'871.00	
+ Negative Wertberichtigungen (Abwertungen) Anlagen FV (Sachgruppe 102, 107, 108)		344x	8'327.00	
+ Einlagen in Fonds und Spezialfinanzierungen		35	0.00	
+ Wertberichtigung Darlehen Verwaltungsvermögen		364	0.00	
+ Wertberichtigung Beteiligungen Verwaltungsvermögen		365	0.00	
+ Abschreibungen Investitionsbeiträge Verwaltungsvermögen		366	2'677.00	
+ Zusätzliche Abschreibungen Verwaltungsvermögen		383	0.00	
+ Zusätzliche Abschreibungen Darlehen, Beteiligungen, Investitionsbeiträge Verwaltungsvermögen		387	0.00	
+ Abtragung Bilanzfehlbetrag		388	0.00	
+ Einlagen in das Eigenkapital (Vorfinanzierungen)		389	0.00	
- Positive Wertberichtigungen (Aufwertungen) Anlagen FV (Sachgruppe 102, 107, 108)		444x	0.00	
- Aufwertungen Verwaltungsvermögen		4490	0.00	
- Entnahmen aus Fonds und Spezialfinanzierung		45	-7'423.76	
- Auflösung zusätzliche Abschreibungen		483, 487	0.00	
- Entnahmen aus Eigenkapital (Vorfinanzierungen)		489	0.00	
- Zunahme / + Abnahme Debit- und Kreditkarten		1004	0.00	
- Zunahme / + Abnahme übrige flüssige Mittel		1009	0.00	
- Zunahme / + Abnahme Forderungen		101	-44'112.08	
- Zunahme / + Abnahme aktive Rechnungsabgrenzungen Erfolgsrechnung		1040	-10'821.45	
- Zunahme / + Abnahme Vorräte und angefangene Arbeiten	106	0.00		
- Zunahme / + Abnahme Forderungen gegenüber SF und Fonds im Fremdkapital	109	0.00		
+ Zunahme / - Abnahme laufende Verbindlichkeiten	200	123'340.35		
+ Zunahme / - Abnahme passive Rechnungsabgrenzungen Erfolgsrechnung	2040	-45'106.50		
+ Zunahme / - Abnahme kurzfristige Rückstellungen	205	0.00		
+ Zunahme / - Abnahme langfristige Rückstellungen	208	0.00		
Geldfluss (Cashflow) aus operativer Tätigkeit			269'694.17	
Investitionstätigkeit ins Verwaltungsvermögen			Konto	Betrag in CHF
- Investitionsausgaben Verwaltungsvermögen	IR	50 - 58	-38'518.66	
+ Investitionseinnahmen Verwaltungsvermögen		60 - 68	107'048.39	
- Zunahme / + Abnahme aktive Rechnungsabgrenzungen Investitionsrechnung	Bilanz	1046	0.00	
+ Zunahme / - Abnahme passive Rechnungsabgrenzungen Investitionsrechnung		2046	0.00	
Geldfluss (Cashflow) aus Investitionstätigkeit ins Verwaltungsvermögen			68'529.73	
Anlagentätigkeit ins Finanzvermögen			Konto	Betrag in CHF
- Negative Wertberichtigungen (Abwertungen) Anlagen FV (Sachgruppe 102, 107, 108)	ER	344x	-8'327.00	
+ Positive Wertberichtigungen (Aufwertungen) Anlagen FV (Sachgruppe 102, 107, 108)		444x	0.00	
- Zunahme / + Abnahme kurzfristige Finanzanlagen Finanzvermögen	Bilanz	102	0.00	
- Zunahme / + Abnahme langfristige Finanzanlagen Finanzvermögen		107	0.00	
- Zunahme / + Abnahme langfristige Sachanlagen Finanzvermögen		108	111'358.45	
Geldfluss (Cashflow) aus Anlagentätigkeit ins Finanzvermögen			103'031.45	
Geldfluss (Cashflow) aus Investitions- und Anlagentätigkeit			171'561.18	
Finanzierungstätigkeit			Konto	Betrag in CHF
+ Zunahme / - Abnahme kurzfristige Finanzverbindlichkeiten	Bilanz	201	0.00	
+ Zunahme / - Abnahme langfristige Finanzverbindlichkeiten		206	-200'000.00	
Geldfluss (Cashflow) aus Finanzierungstätigkeit			-200'000.00	
Total Geldfluss (Cashflow) = Veränderung Fonds Geld			241'255.35	
Fonds Geld	Stand 01.01.xx	Stand 31.12.xx	Konto	Veränderung
Kasse	1'719.90	2'762.70	1000	1'042.80
Post	0.00	0.00	1001	0.00
Bank	1'649'517.40	1'889'729.95	1002	240'212.55
Kurzfristige Geldmarktanlagen	0.00	0.00	1003	0.00
Total (Veränderung Fonds Geld)	1'651'237.30	1'892'492.65		241'255.35

Nettoschuld in CHF pro Einwohner

Gemeinde Flerden

Konto Nr.	Bezeichnung	2018	2019	2020	2021	2022
+ 20	Fremdkapital	489'675	441'524	406'645	388'084	266'318
- 10	Finanzvermögen	4'066'889	4'222'945	4'450'909	4'533'591	4'718'421
=	Nettoschuld	-3'577'214	-3'781'421	-4'044'264	-4'145'507	-4'452'103

=	ständige Wohnbevölkerung STATPOP	248	247	247	262	254
---	---	------------	------------	------------	------------	------------

=	Nettoschuld in CHF pro Einw. (Nettoschuld / ständige Wohnbevölkerung)	-14'424	-15'309	-16'374	-15'823	-17'528
---	--	----------------	----------------	----------------	----------------	----------------

Definition:
Fremdkapital abzüglich Finanzvermögen, geteilt durch die Anzahl der Einwohner gemäss STATPOP.

Aussage:
Die Nettoschuld pro Einwohner wird als Gradmesser für die Verschuldung verwendet. Ein negativer Wert entspricht einem Nettovermögen pro Einwohner.

Richtwerte:
 < 0 Nettovermögen
 0 - 1'000 geringe Verschuldung
 1'001 - 2'500 mittlere Verschuldung
 2'501 - 5'000 hohe Verschuldung
 > 5'000 sehr hohe Verschuldung

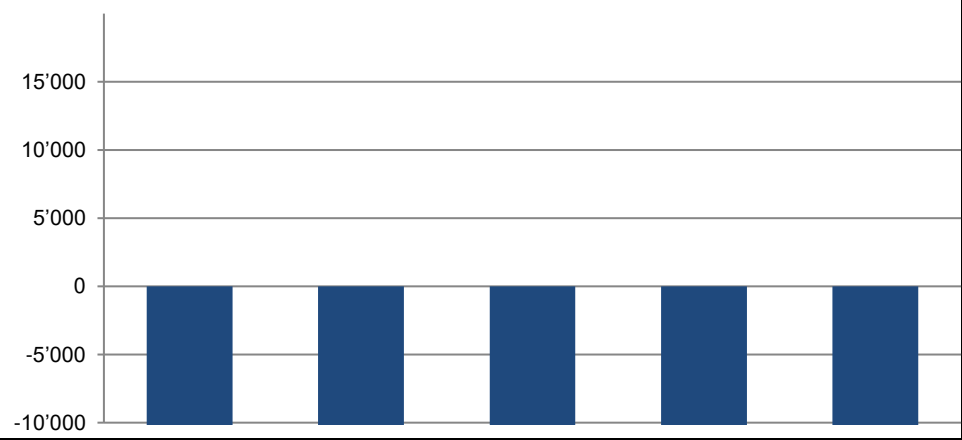

Selbstfinanzierungsgrad

Gemeinde Flerden

Konto Nr.	Bezeichnung	2018	2019	2020	2021	2022
+ 4	Ertrag	1'385'051	1'330'585	1'483'227	1'542'104	1'518'476
- 3	Aufwand	1'453'152	1'223'462	1'301'050	1'407'109	1'336'533
=	Gesamtergebnis der Erfolgsrechnung	-68'101	107'122	182'177	134'995	181'943
+ 33	Abschreibungen Verwaltungsvermögen	60'583	60'583	60'582	60'980	60'871
+ 35	Einlagen in Fonds und Spezialfinanzierungen	1'617	4'674	0	8'615	0
- 45	Entnahmen aus Fonds und Spezialfinanzierungen	30'619	24'657	30'634	16'157	7'424
+ 364	Wertberichtigungen Darlehen Verwaltungsvermögen	0	0	0	0	0
+ 365	Wertberichtigungen Beteiligungen Verwaltungsvermögen	0	0	0	0	0
+ 366	Abschreibungen Investitionsbeiträge	2'677	2'677	2'677	2'677	2'677
+ 383	Zusätzliche Abschreibungen	0	0	0	0	0
+ 387	Zusätzliche Abschreibungen auf Darlehen, Beteiligungen, Investitionsbeiträgen	0	0	0	0	0
+ 388	Abtragung Bilanzfehlbetrag	0	0	0	0	0
+ 389	Einlagen in das Eigenkapital (z. B. Bildung von Vorfinanzierungen)	0	0	0	0	0
- 483	Auflösung zusätzliche Abschreibungen	0	0	0	0	0
- 485	Ausserordentliche Entnahmen aus Fonds und Spezialfinanzierungen	0	0	0	0	0
- 487	Auflösung zusätzliche Abschreibungen auf Darlehen, Beteiligungen, Invest.beiträgen	0	0	0	0	0
- 489	Entnahmen aus dem Eigenkapital (z. B. Auflösung von Vorfinanzierungen)	0	0	0	0	0
- 4490	Aufwertungen Verwaltungsvermögen	0	0	0	0	0
=	Selbstfinanzierung	-33'844	150'400	214'802	191'110	238'067

+ 5	Investitionsausgaben	16'891	0	12'659	179'825	38'519
- 6	Investitionseinnahmen	30'171	45'639	59'439	89'958	107'048
=	Nettoinvestitionen	-13'280	-45'639	-46'780	89'867	-68'530

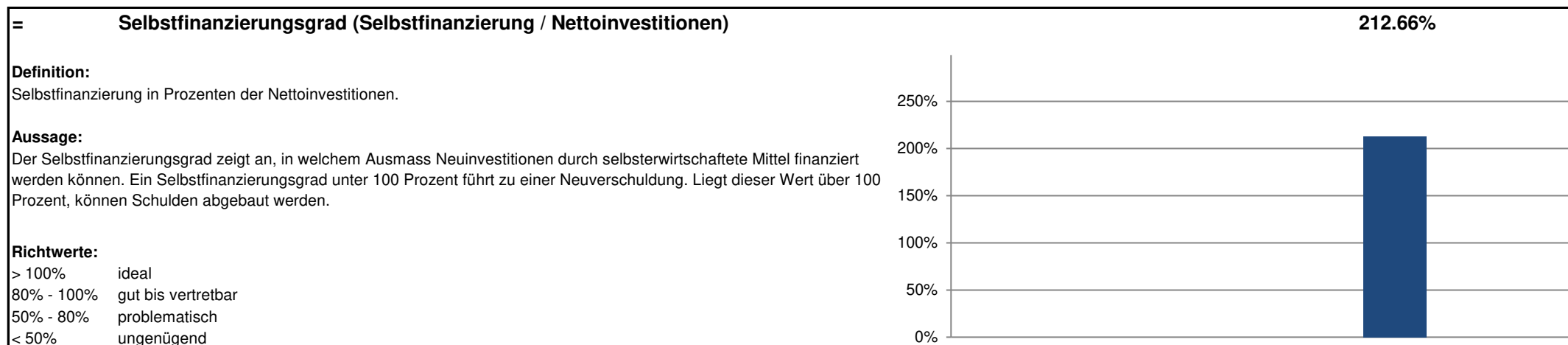

Selbstfinanzierungsanteil

Gemeinde Flerden

Konto Nr.	Bezeichnung	2018	2019	2020	2021	2022
+ 4	Ertrag	1'385'051	1'330'585	1'483'227	1'542'104	1'518'476
- 3	Aufwand	1'453'152	1'223'462	1'301'050	1'407'109	1'336'533
=	Gesamtergebnis der Erfolgsrechnung	-68'101	107'122	182'177	134'995	181'943
+ 33	Abschreibungen Verwaltungsvermögen	60'583	60'583	60'582	60'980	60'871
+ 35	Einlagen in Fonds und Spezialfinanzierungen	1'617	4'674	0	8'615	0
- 45	Entnahmen aus Fonds und Spezialfinanzierungen	30'619	24'657	30'634	16'157	7'424
+ 364	Wertberichtigungen Darlehen Verwaltungsvermögen	0	0	0	0	0
+ 365	Wertberichtigungen Beteiligungen Verwaltungsvermögen	0	0	0	0	0
+ 366	Abschreibungen Investitionsbeiträge	2'677	2'677	2'677	2'677	2'677
+ 383	Zusätzliche Abschreibungen	0	0	0	0	0
+ 387	Zusätzliche Abschreibungen auf Darlehen, Beteiligungen, Investitionsbeiträgen	0	0	0	0	0
+ 388	Abtragung Bilanzfehlbetrag	0	0	0	0	0
+ 389	Einlagen in das Eigenkapital (z. B. Bildung von Vorfinanzierungen)	0	0	0	0	0
- 483	Auflösung zusätzliche Abschreibungen	0	0	0	0	0
- 485	Ausserordentliche Entnahmen aus Fonds und Spezialfinanzierungen	0	0	0	0	0
- 487	Auflösung zusätzliche Abschreibungen auf Darlehen, Beteiligungen, Invest.beiträgen	0	0	0	0	0
- 489	Entnahmen aus dem Eigenkapital (z. B. Auflösung von Vorfinanzierungen)	0	0	0	0	0
- 4490	Aufwertungen Verwaltungsvermögen	0	0	0	0	0
=	Selbstfinanzierung	-33'844	150'400	214'802	191'110	238'067

+ 40	Fiskalertrag	480'660	467'429	552'077	537'414	652'273
+ 41	Regalien und Konzessionen	4'535	3'619	3'276	2'709	3'388
+ 42	Entgelte	207'723	182'387	198'382	299'828	161'533
+ 43	Verschiedene Erträge	0	0	0	2'000	4'500
+ 44	Finanzertrag	101'714	90'565	96'708	93'946	91'596
+ 45	Entnahmen aus Fonds und Spezialfinanzierungen	30'619	24'657	30'634	16'157	7'424
+ 46	Transferertrag	540'013	553'386	595'860	589'937	597'453
+ 48	Ausserordentlicher Ertrag	19'170	7'846	5'880	0	0
- 489	Entnahmen aus dem Eigenkapital	0	0	0	0	0
=	Laufender Ertrag	1'384'435	1'329'890	1'482'817	1'541'991	1'518'166

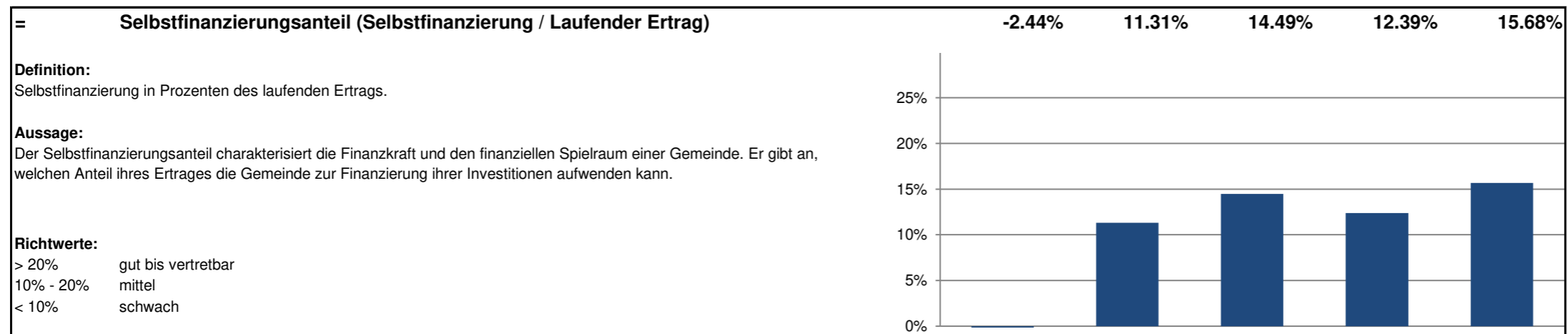

Kapitaldienstanteil

Gemeinde Flerden

Konto Nr.	Bezeichnung	2018	2019	2020	2021	2022
+ 340	Zinsaufwand	2'088	2'254	2'020	2'020	859
- 440	Zinsertrag	744	549	956	191	439
=	Nettozinsaufwand	1'344	1'705	1'064	1'829	419
+ 33	Abschreibungen Verwaltungsvermögen	60'583	60'583	60'582	60'980	60'871
+ 364	Wertberichtigungen Darlehen Verwaltungsvermögen	0	0	0	0	0
+ 365	Wertberichtigungen Beteiligungen Verwaltungsvermögen	0	0	0	0	0
+ 366	Abschreibungen Investitionsbeiträge Verwaltungsvermögen	2'677	2'677	2'677	2'677	2'677
+ 388	Abtragung Bilanzfehlbetrag	0	0	0	0	0
=	Kapitaldienst	64'604	64'965	64'323	65'486	63'967

+ 40	Fiskalertrag	480'660	467'429	552'077	537'414	652'273
+ 41	Regalien und Konzessionen	4'535	3'619	3'276	2'709	3'388
+ 42	Entgelte	207'723	182'387	198'382	299'828	161'533
+ 43	Verschiedene Erträge	0	0	0	2'000	4'500
+ 44	Finanzertrag	101'714	90'565	96'708	93'946	91'596
+ 45	Entnahmen aus Fonds und Spezialfinanzierungen	30'619	24'657	30'634	16'157	7'424
+ 46	Transferertrag	540'013	553'386	595'860	589'937	597'453
+ 48	Ausserordentlicher Ertrag	19'170	7'846	5'880	0	0
- 489	Entnahmen aus dem Eigenkapital	0	0	0	0	0
=	Laufender Ertrag	1'384'435	1'329'890	1'482'817	1'541'991	1'518'166

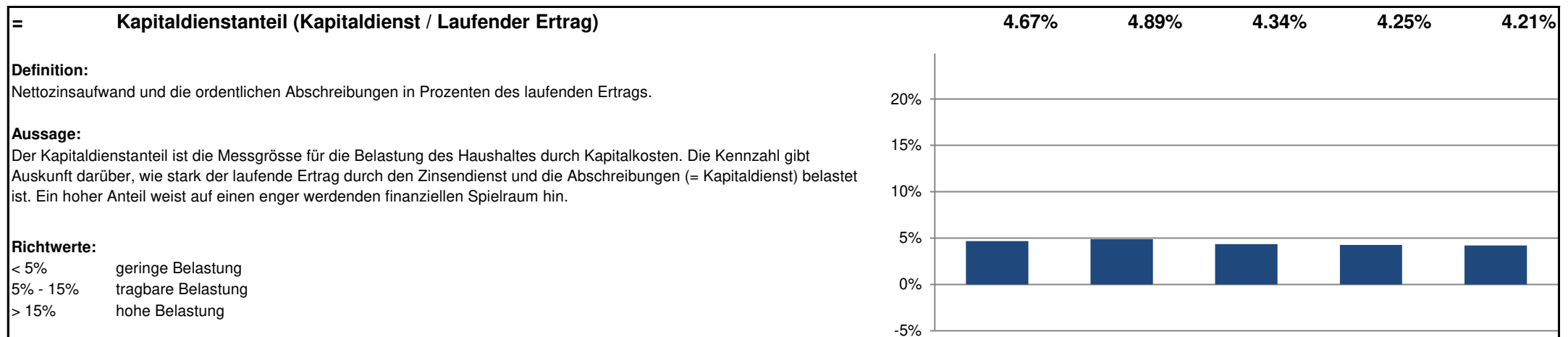

Zinsbelastungsanteil

Gemeinde Flerden

Konto Nr.	Bezeichnung	2018	2019	2020	2021	2022
+ 340	Zinsaufwand	2'088	2'254	2'020	2'020	859
- 440	Zinsertrag	744	549	956	191	439
=	Nettozinsaufwand	1'344	1'705	1'064	1'829	419

+ 40	Fiskalertrag	480'660	467'429	552'077	537'414	652'273
+ 41	Regalien und Konzessionen	4'535	3'619	3'276	2'709	3'388
+ 42	Entgelte	207'723	182'387	198'382	299'828	161'533
+ 43	Verschiedene Erträge	0	0	0	2'000	4'500
+ 44	Finanzertrag	101'714	90'565	96'708	93'946	91'596
+ 45	Entnahmen aus Fonds und Spezialfinanzierungen	30'619	24'657	30'634	16'157	7'424
+ 46	Transferertrag	540'013	553'386	595'860	589'937	597'453
+ 48	Ausserordentlicher Ertrag	19'170	7'846	5'880	0	0
- 489	Entnahmen aus dem Eigenkapital	0	0	0	0	0
=	Laufender Ertrag	1'384'435	1'329'890	1'482'817	1'541'991	1'518'166

=	Zinsbelastungsanteil (Nettozinsaufwand / Laufender Ertrag)	0.10%	0.13%	0.07%	0.12%	0.03%
---	---	--------------	--------------	--------------	--------------	--------------

Definition:

Nettozinsaufwand in Prozenten des laufenden Ertrags.

Aussage:

Der Zinsbelastungsanteil sagt aus, welcher Anteil des laufenden Ertrags durch den Zinsaufwand gebunden ist. Je tiefer der Wert, desto grösser der Handlungsspielraum.

Richtwerte:

- < 4% gut
- 4% - 9% genügend
- > 9% schlecht

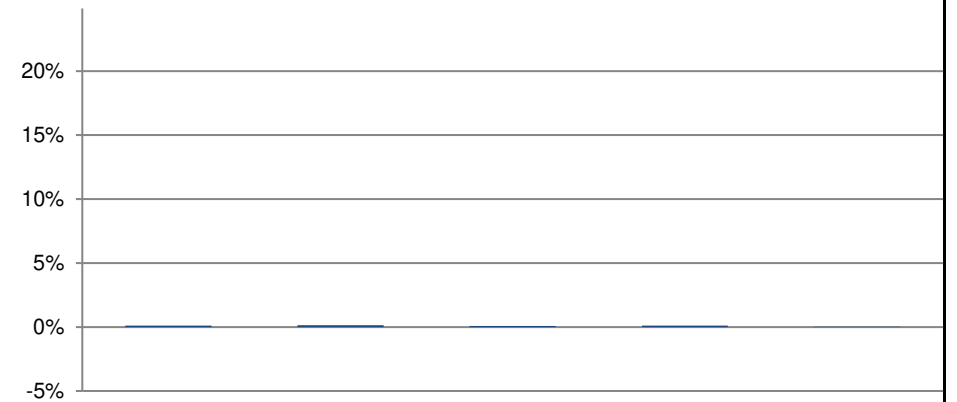

Bruttoverschuldungsanteil

Gemeinde Flerden

Konto Nr.	Bezeichnung	2018	2019	2020	2021	2022
+ 200	Laufende Verbindlichkeiten	138'031	137'207	121'577	97'678	221'018
+ 201	Kurzfristige Finanzverbindlichkeiten	0	0	0	0	0
+ 206	Langfristige Finanzverbindlichkeiten	200'000	200'000	200'000	200'000	0
=	Bruttoschulden	338'031	337'207	321'577	297'678	221'018

+ 40	Fiskalertrag	480'660	467'429	552'077	537'414	652'273
+ 41	Regalien und Konzessionen	4'535	3'619	3'276	2'709	3'388
+ 42	Entgelte	207'723	182'387	198'382	299'828	161'533
+ 43	Verschiedene Erträge	0	0	0	2'000	4'500
+ 44	Finanzertrag	101'714	90'565	96'708	93'946	91'596
+ 45	Entnahmen aus Fonds und Spezialfinanzierungen	30'619	24'657	30'634	16'157	7'424
+ 46	Transferertrag	540'013	553'386	595'860	589'937	597'453
+ 48	Ausserordentlicher Ertrag	19'170	7'846	5'880	0	0
- 489	Entnahmen aus dem Eigenkapital	0	0	0	0	0
=	Laufender Ertrag	1'384'435	1'329'890	1'482'817	1'541'991	1'518'166

=	Bruttoverschuldungsanteil (Bruttoschulden / Laufender Ertrag)	24.42%	25.36%	21.69%	19.30%	14.56%
---	--	---------------	---------------	---------------	---------------	---------------

Definition:

Bruttoschulden in Prozenten des laufenden Ertrags.

Aussage:

Der Bruttoverschuldungsanteil ist eine Grösse zur Beurteilung der Verschuldungssituation bzw. der Frage, ob die Verschuldung in einem angemessenen Verhältnis zu den erwirtschafteten Erträgen steht. Er zeigt an, wie viele Prozente vom Ertrag benötigt werden, um die Bruttoschulden abzutragen.

Richtwerte:

- < 50% sehr gut
- 50% - 100% gut
- 100% - 150% mittel
- 150% - 200% schlecht
- > 200% kritisch

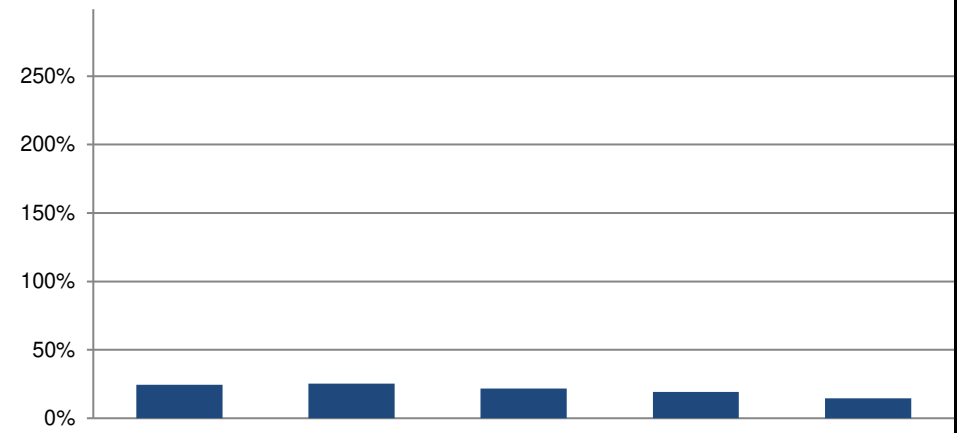

Investitionsanteil

Konto Nr.	Bezeichnung	2018	2019	2020	2021	2022
+ 50	Sachanlagen	16'891	0	12'659	179'825	38'519
+ 51	Investitionen auf Rechnung Dritter	0	0	0	0	0
+ 52	Immaterielle Anlagen	0	0	0	0	0
+ 54	Darlehen	0	0	0	0	0
+ 55	Beteiligungen	0	0	0	0	0
+ 56	Eigene Investitionsbeiträge	0	0	0	0	0
+ 58	Ausserordentliche Investitionen	0	0	0	0	0
=	Bruttoinvestitionen	16'891	0	12'659	179'825	38'519

+ 30	Personalaufwand	37'829	39'932	37'276	39'660	40'845
+ 31	Sach- und übriger Betriebsaufwand	196'323	172'380	232'987	175'714	206'478
- 3180	Wertberichtigungen auf Forderungen	0	0	0	0	7'844
+ 34	Finanzaufwand	20'376	18'833	23'317	18'312	19'106
- 344	Wertberichtigungen Anlagen Finanzvermögen	8'327	8'327	8'327	8'327	8'327
+ 36	Transferaufwand	1'135'809	926'364	946'478	1'103'870	1'008'924
- 364	Wertberichtigungen Darlehen Verwaltungsvermögen	0	0	0	0	0
- 365	Wertberichtigungen Beteiligungen	0	0	0	0	0
- 366	Abschreibungen Investitionsbeiträge	2'677	2'677	2'677	2'677	2'677
+ 380	Ausserordentlicher Personalaufwand	0	0	0	0	0
+ 381	Ausserordentlicher Sach- und Betriebsaufwand	0	0	0	0	0
+ 384	Ausserordentlicher Finanzaufwand (geldflusswirksam)	0	0	0	0	0
+ 386	Ausserordentlicher Transferaufwand	0	0	0	0	0
=	Laufende Ausgaben	1'379'332	1'146'506	1'229'054	1'326'551	1'256'505
+	Bruttoinvestitionen	16'891	0	12'659	179'825	38'519
=	Gesamtausgaben	1'396'223	1'146'506	1'241'713	1'506'376	1'295'023

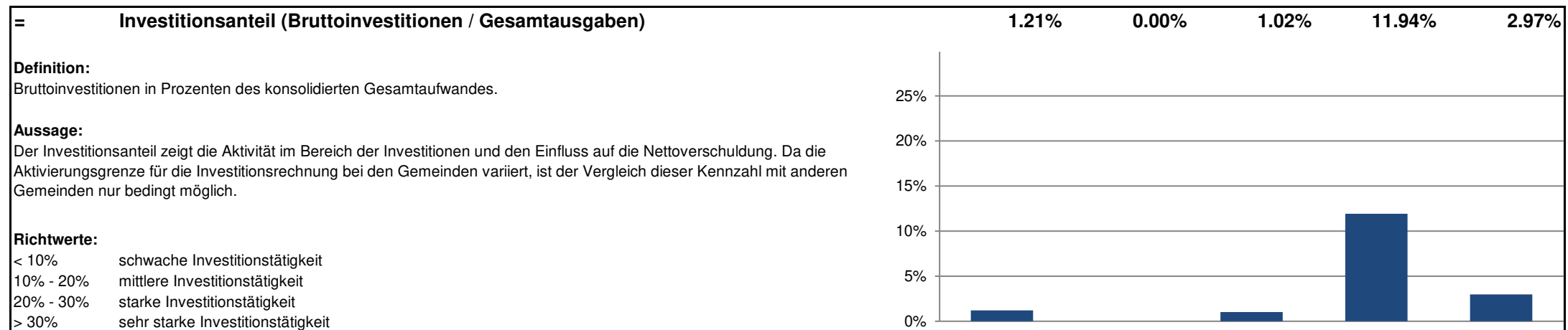

Anhang zur Jahresrechnung 2022 – Gemeinde Flerden

Inhaltsverzeichnis

1.	Rechnungslegungsgrundsätze, Grundsätze zur Bilanzierung und Bewertung	2
2.	Eigenkapitalnachweis	3
3.	Rückstellungsspiegel.....	3
4.	Beteiligungsspiegel	3
5.	Formen der interkommunalen Zusammenarbeit	4
6.	Gewährleistungsspiegel	5
7.	Anlagenspiegel Finanzvermögen	5
8.	Anlagenspiegel Verwaltungsvermögen.....	6
9.	Anlagenspiegel übriges Verwaltungsvermögen	7
10.	Ausserordentliche Geschäftsfälle	8
11.	Zugesicherte Beiträge von Bund, Kanton und Dritten	8
12.	Branchenregelungen für die linearen Abschreibungen der gebührenfinanzierten Ver- und Entsorgungsbereiche	8
13.	Sonderbehandlung von Verwaltungsvermögen beim Übergang zum HRM2	8
14.	Bewertung Sachanlagen Finanzvermögen – Abweichungen vom Verkehrswert.....	9
15.	Angaben zum nicht bilanzierten Nutzungsvermögen	9
16.	Verpflichtungskreditkontrolle	9

1. Rechnungslegungsgrundsätze, Grundsätze zur Bilanzierung und Bewertung

Rechnungslegungsgrundsätze

Die Rechnungslegung ist in Übereinstimmung mit dem Gesetz über den Finanzhaushalt des Kantons Graubünden (Finanzhaushaltsgesetz, FHG, BR 710.100) sowie der Finanzhaushaltsverordnung für die Gemeinden (FHVG, BR 710.200) erfolgt. Sie zeigt ein Bild des Finanzhaushaltes, welches der tatsächlichen Vermögens-, Finanz- und Ertragslage entspricht (true and fair view).

Grundsätze zur Bilanzierung und Bewertung

Das Finanzvermögen umfasst jene Vermögenswerte, die ohne Beeinträchtigung der Erfüllung öffentlicher Aufgaben veräussert werden können (Art. 2 Abs. 1 FHG). Es wird per Bilanzstichtag nach kaufmännischen Grundsätzen bewertet. Ausgenommen sind Grundstücke und Gebäude, deren Bewertung mindestens alle 10 Jahre erfolgt (Art. 26 FHG und Art. 20 FHVG).

Das Verwaltungsvermögen umfasst jene Vermögenswerte, die unmittelbar und auf längere Zeit der Erfüllung öffentlicher Aufgaben dienen (Art. 2 Abs. 2 FHG). Vermögenswerte des Verwaltungsvermögens werden bilanziert, wenn sie über mehrere Jahre genutzt werden können und die für die Gemeinde geltende Aktivierungsgrenze übersteigen (Art. 12 FHVG). Das Verwaltungsvermögen wird zu Anschaffungs- oder Herstellungskosten bilanziert. Sind keine Kosten entstanden, wird es zum Marktwert bilanziert. Das Verwaltungsvermögen, das durch Nutzung einem Wertverzehr unterliegt, wird ordentlich je Anlagekategorie nach der angenommenen Nutzungsdauer linear abgeschrieben. Ist bei einer Position des Verwaltungsvermögens eine dauerhafte und die ordentliche Nutzung übersteigende Wertminderung absehbar, wird deren Buchwert berichtigt (Art. 27 Abs. 4 FHG). Darlehen, Beteiligungen und Grundstücke werden nicht abgeschrieben, solange keine Wertminderung eintritt.

2. Eigenkapitalnachweis

Bezeichnung	Stand 01.01.2022	Stand 31.12.2022	Veränderung	Grund der Veränderung
			Veränderung	
Verpflichtungen, bzw. Vorschüsse gegenüber SF	1'432'413	1'530'608	98'195	Anschlussgeb. Entnahmen/Einl.
Fonds, Legate und Stiftungen	0	0	0	
Vorfinanzierungen	0	0	0	
Aufwertungsreserve aus der Umstellung auf HRM2	0	0	0	
Neubewertungsreserve Finanzvermögen	0	0	0	
Jahresergebnis	0	181'943		
Kumulierte Ergebnisse Vorjahre	3'461'324	3'643'267	181'943	Gewinn aus Erfolgsrechnung
Total Eigenkapital	4'893'737	5'173'875	280'137	

3. Rückstellungsspiegel

Keine

4. Beteiligungsspiegel

Darlehen des Verwaltungsvermögens, die mit der öffentlichen Aufgabenerfüllung oder Interessenz im Zusammenhang stehen

Keine

Beteiligungen des Verwaltungsvermögens, die mit der öffentlichen Aufgabenerfüllung oder Interessenz im Zusammenhang stehen

Keine

5. Formen der interkommunalen Zusammenarbeit und die ausgelagerten Trägerschaften (s. nächste Seite)

Name der Organisation	Rechtsform der Organisation	Tätigkeiten, erfüllte öffentliche Aufgaben	Anteil der Gemeinde	Wesentliche weitere Miteigentümer	Bemerkungen
0 Allgemeine Verwaltung					
Kanzleiverbund mit Masein und Tschappina	Vertrag	Führung der Gemeindeganzlei			seit 2005
1 Öffentliche Ordnung und Sicherheit, Verteidigung					
Region Viamala	Region	Wirtschaftliche, räumliche, soziale und kulturelle Entwicklung der Region	1 Delegierte		
Feuerwehr Oberheinzberg	Verband	Feuerwehr Gemeinden Flerden, Urmein, Tschappina			indexierter Beitrag gem. Vertrag
Grundbuchkreis Thusis	Gemeindeverbindung ohne Rechtspersönlichkeit	Führung Grundbuch			
Zweckgemeinschaft reg. Schiessanlage Rheinau	Gde.verbindung öffentlich-rechtlich	Betrieb regionale Schiessanlage			
2 Bildung					
Oberstufe	Vertrag	Führung Oberstufenschule Thusis, Masein Flerden, Urmein Tschappina	Führung Schule = Gde. Thusis		Schülerpauschale nach Vollkostenreg.
Kindergarten / Primarschule, Schulverband Oberheinzberg	Gemeindeverband	Führung Kiga und Primarschule			Kostenteiler nach Schülerzahlen und Einwohner
Musikschule	Region	Musikunterricht			
3 Kultur, Sport und Freizeit, Kirche					
Schwimmbadgenossenschaft	Genossenschaft	Betrieb Schwimmbau Rheinau			Beteiligung umliegende Gemeinden
Regionalbibliothek	Verein				
4 Gesundheit					
Spital Thusis	Stiftung	Betrieb Regionalspital			
Alters- und Pflegeheim EPAT	Stiftung	Betrieb Pflegeheim			
Spitex Viamala	Verein	Spitex-Dienstleistungen gem. Leistungsvereinbarung mit Spital			
5 Soziale Sicherheit					
Berufsbeistandschaft	Region		spez.		
Regionale Sozialdienst	Kantonales Sozialamt				
6 Verkehr					
Bustaxi	Region				
7 Umweltschutz und Raumordnung					
Abwasserreinigungsverband ARV	Gemeindeverband	Betrieb regionale Abwasserreinigungsanlage			
Abfallverband Mittelbünden AVM	Gemeindeverband	Abfallverband Mittelbünden			
Tierkörpersammelstelle Unterrealta	Gemeindeverbindung ohne Rechtspersönlichkeit				
8 Volkswirtschaft					
Wald, Revierforstverband Oberheinzberg	Gemeindeverband	Führung Forstbetrieb		Gemeinden Urmein und Tschappina	

6. Gewährleistungsspiegel

Name und Sitz der Einheit / Organisation	Art der Gewährleistung	Beschluss der Gde.versammlung	Angaben zu den gesicherten Leistungen	Zahlungsströme im Berichtsjahr	Aussagen zu den spezifischen Risiken	Verfall
keine						

7. Anlagenspiegel Finanzvermögen

Buchwert per 01.01.2022	171'125.00	275'004.00	1'179'201.00	0.00	191'531.95	1'816'861.95
+ Zugänge	0.00	0.00	0.00	19'558.55	0.00	19'558.55
+ Übertragungen vom VV	0.00	0.00	0.00	0.00	0.00	0.00
- Abgänge	-122'590.00	0.00	0.00	0.00	0.00	-122'590.00
- Übertragungen ins VV	0.00	0.00	0.00	0.00	0.00	0.00
+/- Verkehrswertanpassungen	0.00	0.00	0.00	0.00	-8'327.00	-8'327.00
Umgliederungen	0.00	0.00	0.00	0.00	0.00	0.00
Buchwert per 31.12.2022	48'535.00	275'004.00	1'179'201.00	19'558.55	183'204.95	1'705'503.50

8. Anlagenspiegel Verwaltungsvermögen

Konto	1400	1401	1402	1403	1404	1405	1407	1409		
Sachanlagen	Grundstücke	Strassen/ unüberbaut	Verkehrswege	Wasserbau	Tiefbauten	Hochbauten	Wald	Anlagen im Bau VV	1409 übrige Sachanlagen	Total
Anschaffungskosten										
Stand per 01.01.2022		857'523.45				194'600.00		-9'298.80	20'280.85	1'063'105.50
+ Zugänge		0.00				0.00		0.00	0.00	0.00
- Abgänge		-1'430.00				0.00		0.00	0.00	-1'430.00
Umgliederungen		0.00				0.00		0.00	0.00	0.00
Stand per 31.12.2022		856'093.45				194'600.00		-9'298.80	20'280.85	1'061'675.50
Kumulierte Abschreibungen										
Stand per 01.01.2022		277'656.60				91'804.40			3'075.00	372'536.00
+ Ordentliche Abschreibungen		42'958.00				13'115.00			615.00	56'688.00
+ Ausserord. Abschreibungen		0.00				0.00			0.00	0.00
+ Zusätzliche Abschreibungen		0.00				0.00			0.00	0.00
- Abgänge		0.00				0.00			0.00	0.00
Umgliederungen		0.00				0.00			0.00	0.00
Stand per 31.12.2022		320'614.60				104'919.40			3'690.00	429'224.00
Buchwert per 31.12.2022		535'478.85				89'680.60		-9'298.80	16'590.85	632'451.50

9. Anlagenspiegel übriges Verwaltungsvermögen

Konto	1409	1420	1421	1427	1429	144x	145x	1462	
übriges Verwaltungsvermögen	Übrige Sachanlagen	Software	Lizenzen	Immat. Anlagen in Realisation	übrige immat. Anlagen	Darlehen	Beteiligungen	Investitionsbeiträge	Total
Anschaffungskosten									
Stand per 01.01.2022				26'030.34	15'843.85			76'974.20	118'848.39
+ Zugänge				38'518.66	0.00			0.00	38'518.66
- Abgänge				0.00	0.00			0.00	0.00
Umgliederungen				0.00	0.00			0.00	0.00
Stand per 31.12.2022				64'549.00	15'843.85			76'974.20	157'367.05
Kumulierte Abschreibungen									
Stand per 01.01.2022				0.00	15'843.85			45'343.35	61'187.20
+ Ordentliche Abschreibungen				0.00	0.00			6'860.00	6'860.00
+ Ausserord. Abschreibungen				0.00	0.00			0.00	0.00
+ Zusätzliche Abschreibungen				0.00	0.00			0.00	0.00
- Abgänge				0.00	0.00			0.00	0.00
Umgliederungen				0.00	0.00			0.00	0.00
Stand per 31.12.2022				0.00	15'843.85			52'203.35	68'047.20
Buchwert per 31.12.2022				64'549.00	0.00			24'770.85	89'319.85

10. Ausserordentliche Geschäftsfälle

Keine

11. Zugesicherte Beiträge von Bund, Kanton und Dritten

Keine

12. Branchenregelungen für die linearen Abschreibungen der gebührenfinanzierten Ver- und Entsorgungsbereiche

Keine

13. Sonderbehandlung von Verwaltungsvermögen beim Übergang zum HRM2

Nein

14. Bewertung Sachanlagen Finanzvermögen – Abweichungen vom Verkehrswert

Die Grundstücke und Gebäude sind mindestens alle 10 Jahre zum Marktwert am Bilanzierungsstichtag zu bewerten (Art. 26 Abs. 2 FHG, Art. 20 FHVG). Es ist dabei grundsätzlich auf den Verkehrswert gemäss amtlicher Schätzung abzustellen. Abweichungen vom Verkehrswert sind im Anhang zu begründen. Gemäss Vorstandsbeschluss wurde das Trinkwasserkraftwerk Kto. 10890.01 davon ausgenommen. Dieses wird jährlich linear mit einer Nutzungsdauer von 30 Jahren abgeschrieben.

15. Angaben zum nicht bilanzierten Nutzungsvermögen

Parzellen Nr.	Bezeichnung	Fläche in ha
Diverse	Waldflächen gesamt	299,47 ha

16. Verpflichtungskreditkontrolle

Erneuerung Güterstrassennetz

Bau- und Kreditbeschluss von total CHF 8.20 Mio. mit geplanten Restkosten von 2.50 Mio. für die Gemeinde Flerden zur Erneuerung des Güterstrassennetzes. Genehmigt an der Gemeindeversammlung 02/2020 vom 25.09.2020

Kreditbeschluss				Investitionsrechnung		Kreditkontrolle						
						Ausgaben			Einnahmen			Verfügbarer Restkredit
Datum	Organ	B / N *	Kreditsumme	Konto Nr.	Objektbezeichnung	Stand 01.01.2022	IR 2022	Stand 31.12.2022	Stand 01.01.2022	IR 2022	Stand 31.12.2022	
25.09.2020	GV	B	8'200'000	6150.5010	Ern. Güterstrassennetz	11'151	0	11'151	50'000	0	50'000	
											0	
								0			0	
								0			0	
								0			0	

Organ: U = Urne, GV = Gemeindeversammlung, P = Parlament, V = Gemeindevorstand

* Brutto- / Nettokredit: Wird der Kredit netto beschlossen, sind die Einnahmen ebenfalls zu berücksichtigen.

A N L A G E N S P I E G E L

- - - - S e l e k t i o n s d a t e n - - - -

von Anlagen-Nr. : bis Anlagen-Nr. : zzzzzzzz.zzzz
von Bestandskonto : bis Bestandskonto : zzzzzzzzzzzzzzzz
von Kostenstelle : 0 bis Kostenstelle : 99999999
von Gemeinde : 0 bis Gemeinde : 99999
von Anlagen-Gruppe: 0 bis Anlagen-Gruppe: 9999
von Index-Nr. : 0 bis Index-Nr. : 9999

Sortierung nach : Anlagen-Nummern
Liste nach : Bruttowerten
Druckausgabe für : Handelsbilanz

Anlagegüter ohne Werte: drucken

A N L A G E N S P I E G E L**- H A N D E L S B I L A N Z -****nach B R U T T O W E R T E N**

Anlagen-Nr.	Bezeichnung	Ansch.Wert		Zugänge		Abgänge		Umbuchungen		Buchwert		AFA kum		Abschreibg.		Zuschreibg.		Buchwert neu	
		kum.	bis	01.01.2022-	01.01.2022-	01.01.2022-	01.01.2022-	kum.	bis	kum.	bis	01.01.2022-	01.01.2022-	01.01.2022-	01.01.2022-	01.01.2022-	01.01.2022-	01.01.2022-	01.01.2022-
		31.12.2021	31.12.2022	31.12.2022	31.12.2022	31.12.2022	31.12.2022	31.12.2021	31.12.2021	31.12.2021	31.12.2021	31.12.2022	31.12.2022	31.12.2022	31.12.2022	31.12.2022	31.12.2022	31.12.2022	31.12.2022
2	Haus 35	614'300	0	0	0	0	0	614'300	0	0	0	0	0	0	0	0	0	614'300	0
3	Dürrwaldhütte	100'000	0	0	0	0	0	100'000	0	0	0	0	0	0	0	0	0	100'000	0
4	Backhaus	1	0	0	0	0	0	1	0	0	0	0	0	0	0	0	0	1	0
5	Namenaktien RhB	150	0	0	0	0	0	150	0	0	0	0	0	0	0	0	0	150	0
6	Aktie Viamala Raststätte Thusis AG	500	0	0	0	0	0	500	0	0	0	0	0	0	0	0	0	500	0
7	Namenaktien Grischelectra AG	200	0	0	0	0	0	200	0	0	0	0	0	0	0	0	0	200	0
8	Namenaktien Skilifte Tschappina	9'940	0	0	0	0	0	9'940	0	0	0	0	0	0	0	0	0	9'940	0
9	AS Badi Thusis	1	0	0	0	0	0	1	0	0	0	0	0	0	0	0	0	1	0
10	Pro Tgä 2-177 (Von Gunten)	0	0	0	0	0	0	0	0	0	0	0	0	0	0	0	0	0	0
11	Allmeini 4-139 (Erudin u.a.)	10'200	0	0	0	0	0	10'200	0	0	0	0	0	0	0	0	0	10'200	0
12	Genna Sut 159 (Trinkler)	70'465	0	0	0	0	0	70'465	0	0	0	0	0	0	0	0	0	70'465	0
13	Genna Sut 161 (Dörig)	59'500	0	0	0	0	0	59'500	0	0	0	0	0	0	0	0	0	59'500	0
14	Genna Sut 168 (Komminoth)	46'495	0	0	0	0	0	46'495	0	0	0	0	0	0	0	0	0	46'495	0
15	Caschneras 149 (Stolz)	63'544	0	0	0	0	0	63'544	0	0	0	0	0	0	0	0	0	63'544	0
16	Caschneras 151 (Forsthof)	24'800	0	0	0	0	0	24'800	0	0	0	0	0	0	0	0	0	24'800	0
17	Parzelle 135	0	0	0	0	0	0	0	0	0	0	0	0	0	0	0	0	0	0
18	Pro Tgä 176	0	0	0	0	0	0	0	0	0	0	0	0	0	0	0	0	0	0
19	Pro Tgä 184	61'100	0	61'100	0	0	0	61'100	0	0	0	0	0	0	0	0	0	0	0
20	Pro Tgä 185	61'490	0	61'490	0	0	0	61'490	0	0	0	0	0	0	0	0	0	0	0
21	Pro Tgä 186	0	0	0	0	0	0	0	0	0	0	0	0	0	0	0	0	0	0
22	Genna Sut 162	48'535	0	0	0	0	0	48'535	0	0	0	0	0	0	0	0	0	48'535	0
23	Genna Sut 163	0	0	0	0	0	0	0	0	0	0	0	0	0	0	0	0	0	0
24	Genna Sut 165	0	0	0	0	0	0	0	0	0	0	0	0	0	0	0	0	0	0
25	Strassensanierungen vor 2014	370'793	0	1'430	0	0	0	154'500	216'293	30'790	0	0	0	0	0	0	0	122'280	0
26	Strassensanierung 2014	247'407	0	0	0	0	0	204'112	43'295	6'185	0	0	0	0	0	0	0	197'927	0
27	Sanierung Gemeindehaus	71'700	0	0	0	0	0	29'875	41'825	5'975	0	0	0	0	0	0	0	23'900	0
28	Schulhaus	50'200	0	0	0	0	0	20'919	29'281	4'183	0	0	0	0	0	0	0	16'736	0
29	Feuerwehrmagazin	58'500	0	0	0	0	0	46'089	12'411	1'773	0	0	0	0	0	0	0	44'316	0
30	Entsorgungsplatz	64'400	0	0	0	0	0	26'831	37'569	5'367	0	0	0	0	0	0	0	21'464	0
31	AS Seniorenzentrum Compogna	1	0	0	0	0	0	1	0	0	0	0	0	0	0	0	0	1	0
Zwischensumme :		2'034'222	0	124'020	0	0	0	1'653'548	380'674	54'273	0	0	0	0	0	0	0	1'475'255	0

A N L A G E N S P I E G E L

- H A N D E L S B I L A N Z -

nach B R U T T O W E R T E N

Anlagen-Nr.	Bezeichnung	Ansch.Wert		Zugänge		Abgänge		Umbuchungen		Buchwert		AFA kum		Abschreibg.		Zuschreibg.		Buchwert neu	
		kum.	bis	01.01.2022-	01.01.2022-	01.01.2022-	01.01.2022-	kum.	bis	kum.	bis	01.01.2022-	01.01.2022-	01.01.2022-	01.01.2022-	01.01.2022-	01.01.2022-	01.01.2022-	01.01.2022-
		31.12.2021	31.12.2022	31.12.2022	31.12.2022	31.12.2022	31.12.2022	31.12.2021	31.12.2021	31.12.2021	31.12.2021	31.12.2021	31.12.2021	31.12.2021	31.12.2021	31.12.2021	31.12.2021	31.12.2021	31.12.2021
Übertrag :		2'034'222	0	124'020	0	1'653'548	380'674	54'273	0	1'475'255									
32	AS Viamala Markt	1	0	0	0	1	0	0	0	1									1
33	AS Viamala Infra	5'000	0	0	0	5'000	0	0	0	5'000									5'000
34	Trinkwasserkraftwerk	249'821	0	0	0	191'532	58'289	8'327	0	183'205									183'205
35	Haus 12	464'900	0	0	0	464'900	0	0	0	464'900									464'900
36	TWKKW Patrutg-Flerden + Masein - im	0	19'559	0	0	0	0	0	0	19'559									19'559
37	Genereller Entwässerungsplan	15'844	0	0	0	0	15'844	0	0	0									0
38	Strassensanierung 2016	18'244	0	0	0	15'508	2'736	456	0	15'052									15'052
39	Strassenbeleuchtung LED	0	0	0	0	0	0	0	0	0									0
40	Feuerwehrfahrzeug	26'774	0	0	0	10'712	16'062	2'677	0	8'035									8'035
41	Strassensanierungen 2015	78'436	0	0	0	66'670	11'766	1'961	0	64'709									64'709
42	Strassenbeleuchtung LED	20'281	0	0	0	17'206	3'075	615	0	16'591									16'591
43	Sanierung Alpstrasse 1. Etappe	-9'299	0	0	0	-9'299	0	0	0	-9'299									-9'299
44	Strassensanierung 2021	142'643	0	0	0	139'077	3'566	3'566	0	135'511									135'511
45	Revision OP Flerden - im Bau	26'030	38'519	0	0	26'030	0	0	0	64'549									64'549
Summe Betrieb: 01		3'072'897	58'078	124'020	0	2'580'885	492'012	71'875	0	2'443'068									

*** Ende der Liste *** HWAN_P46/V6.0 / 05.02.2012

Bericht der externen Revisionsstelle zur Jahresrechnung 2022 an die Geschäftsprüfungskommission und an den Gemeindevorstand der Gemeinde Flerden

Als externe Revisionsstelle haben wir auftragsgemäss die beiliegende Jahresrechnung der Gemeinde Flerden, bestehend aus Bilanz, Erfolgsrechnung, Investitionsrechnung, Geldflussrechnung und Anhang für das am 31. Dezember 2022 abgeschlossene Rechnungsjahr geprüft.

Der Gemeindevorstand ist für die Aufstellung der Jahresrechnung in Übereinstimmung mit den kantonalen und kommunalen gesetzlichen Vorschriften verantwortlich. Darüber hinaus ist der Gemeindevorstand für die Anwendung sachgemässer Rechnungslegungsmethoden sowie die Vornahme angemessener Schätzungen verantwortlich.

Wir bestätigen, dass wir die Fachkunde und die Unabhängigkeit gemäss den gesetzlichen Vorschriften erfüllen und keine mit unserer Unabhängigkeit nicht vereinbaren Sachverhalte vorliegen.

Nach unserer Beurteilung entspricht die Jahresrechnung für das am 31. Dezember 2022 abgeschlossene Rechnungsjahr den kantonalen und kommunalen gesetzlichen Vorschriften. Aufgrund der Ergebnisse unserer Prüfungen bestätigen wir, dass

- die Bilanz, die Erfolgsrechnung, die Investitionsrechnung, die Geldflussrechnung und der Anhang mit der ordnungsgemäss geführten Buchhaltung übereinstimmen.
- der Bestand der bilanzierten Aktiven und Passiven nachgewiesen ist und deren Bewertung korrekt, das heisst in Übereinstimmung mit den Vorgaben des Harmonisierten Rechnungsmodells (HRM2) vorgenommen wurde.
- die Aufwendungen und Erträge der Erfolgsrechnung sowie die Einnahmen und Ausgaben der Investitionsrechnung, soweit diese überprüft wurden, belegt sind.

Wir empfehlen die vorliegende Jahresrechnung zu genehmigen.

Thusis, 10. März 2023

Gredig + Partner AG

Karin Iseppi
Revisionsexpertin
Leitende Revisorin

Curdin Mayer
Revisionsexperte

Jahresrechnung 2022



Geschäftsprüfungskommission
der Gemeinde Flerden

An die Gemeindeversammlung
der Gemeinde Flerden

Flerden, 14. März 2023

GPK – Bericht zur Jahresrechnung 2022

In Ausübung unseres von der Gemeinde übertragenen Mandates haben wir am 2. März 2023 die auf den 31. Dezember 2022 abgeschlossene Jahresrechnung geprüft.

Wir stützen uns bei unserer Tätigkeit auf die materielle Prüfung der Jahresrechnung (Bilanz, Erfolgsrechnung, Investitionsrechnung und Anhang) durch die Revisionsstelle Gredig und Partner AG, Thusis und ihren Bericht zur Jahresrechnung 2022 vom 10. März 2023 ab.

Aufgrund der Ergebnisse bestätigen wir, dass

- die Erfolgsrechnung mit einem Ertragsüberschuss von Fr. 181'942.61, die Investitionsrechnung mit einer Abnahme der Nettoinvestitionen von Fr. 68'529.73, sowie die Bilanz mit einem Eigenkapital von Fr. 3'643'266.95 mit der ordnungsgemäss und korrekt geführten Buchhaltung übereinstimmen.
- die Aktiven und Passiven anhand der vorhandenen Unterlagen ausgewiesen sind.
- die Aufwendungen und Erträge der Erfolgsrechnung sowie die Einnahmen und Ausgaben der Investitionsrechnung belegt sind. Dabei wurden einzelne Konti stichprobenweise überprüft.

Die Unterzeichnenden haben ferner die Protokolle der Vorstandssitzungen eingesehen und sich mit der Revisorin im Rahmen der Prüfung der Jahresrechnung 2022 ausgetauscht.

Für die geleistete Arbeit danken wir allen Gemeindeorganen und beantragen der Gemeindeversammlung, die vorliegende Jahresrechnung 2022 zu genehmigen und den Gemeindevorstand sowie den Kanzlisten zu entlasten.

Die Geschäftsprüfungskommission

Daniel Lanicca

Kathrin Schläpfer

Sandra Trinkler